

NUMERO DE LA HOJA 2142 CUADRANTE

4	1
3	2

DATOS A RELLENAR POR EL IGME		DATOS A RELLENAR POR EL IGME	
Nº de la hoja 1:50.000	Nº del documento	Recibido	Ref. Control
1 2 3 4 5 6 7 8 9	10 11 12 13	71 72 73 74 75 76 77 78 79 80	
21422	ADDF		0023

DATOS A RELLENAR POR EL CONSULTOR		DATOS A RELLENAR POR EL CONSULTOR	
CON NUMEROS		CON UNOS EN CASO AFIRMATIVO	
NUMERO DE LA ESTACION	Fecha DIA MES AÑO	MUESTRAS	
		Rumbo Buzante Dreque Fotogra	Medic. L. M.
0013			
0014			
0015			
0017			
0018			
0019			
0021			
0022			
0023			
0024			
0025			
0026			
0027			
0028			
0030			
0031			
0035			
0038			
0039			
0040			
0041			
0047			

DATOS A RELLENAR POR EL CONSULTOR		DATOS A RELLENAR POR EL CONSULTOR	
CON NUMEROS		CON UNOS EN CASO AFIRMATIVO	
NUMERO DE LA ESTACION	Fecha DIA MES AÑO	MUESTRAS	
		Rumbo Buzante Dreque Fotogra	Medic. L. M.
0001			
0002			
0004			
0005			
0006			
0010			
0011			
0012			

EL CONSULTOR DEBERA MARCAR SOBRE EL MAPA LAS ESTACIONES CON SU NUMERO DE REFERENCIA (EN AZUL) Y LOS CORTES REALIZADOS SOBRE EL TERRENO (EN ROJO). PARA UN CONTROL CORRECTO DE LA MARCHA DEL TRABAJO DE CAMPO EL CONSULTOR DEBERA ENVIAR ENTRE LOS DIAS 1º Y 7 Y 15 Y 22 DE CADA MES ESTAS HOJAS AL INSTITUTO GEOLOGICO Y MINERO DE ESPAÑA, DIVISION DE GEOLOGIA, C/ RIOS ROSAS, 23 - MADRID - 3.

EQUIPO DE RECEPCION DEL IGME

EL CONSULTOR

1-11-75
[Signature]

[Signature]

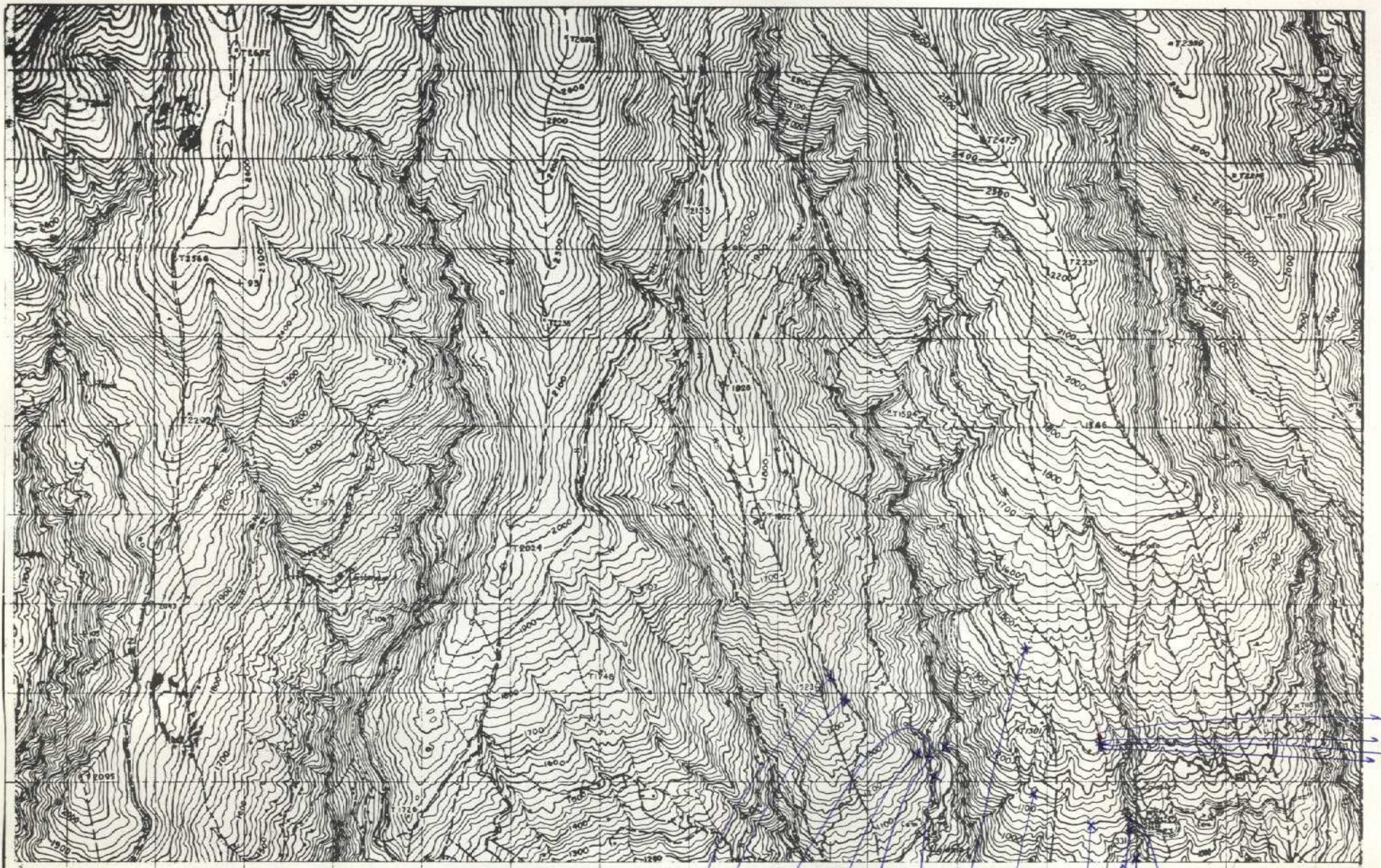

497
494-16
493-525

462
501
526
512
515
517
503
504
396
498
499
500
382
397
505
506

NUMERO DE LA HOJA 2142 CUADRANTE

4	1
2	2

DATOS A RELLENAR POR EL IGME		DATOS A RELLENAR POR EL IGME	
Nº de la hoja 1:50.000	Nº del documento	Recibido	Ref. Control
1 2 3 4 5 6 7 8 9	10 11 12 13	71 72 73 74 75 76	77 78 79 80
21423	5228		0260

DATOS A RELLENAR POR EL CONSULTOR		DATOS A RELLENAR POR EL CONSULTOR	
CON NUMEROS		CON UNOS EN CASO AFIRMATIVO	
NUMERO DE LA ESTACION	Fecha	MEDICION	MUESTRAS
DIA MES AÑO		Rumbo Buzón Cronis Fotogra.	Petrolog. Macro. Micro. Sedim. Rayos X Esp. Ind. C. 14 Análisis Sedim. Microsc.
0382			
0376			
0493			
0494			
0495			
0496			
0497			
0498			
0499			
0500			
0501			
0502			
0503			
0504			
0505			
0512			
0513			
0514			
0515			
0518			
0519			
0520			
0521			
0522			
0523			
0524			
0525			
0526			
0517			

EL CONSULTOR DEBERA MARCAR SOBRE EL MAPA LAS ESTACIONES CON SU NUMERO DE REFERENCIA (EN AZUL) Y LOS CORTES REALIZADOS SOBRE EL TERRENO (EN ROJO). PARA UN CONTROL CORRECTO DE LA MARCHA DEL TRABAJO DE CAMPO EL CONSULTOR DEBERA ENVIAR ENTRE LOS DIAS 1 a 7 y 15 a 22 DE CADA MES ESTAS HOJAS AL INSTITUTO GEOLOGICO Y MINERO DE ESPAÑA, DIVISION DE GEOLOGIA, C/ RIOS ROSAS, 23 - MADRID - 3.

EQUIPO DE RECEPCION DEL IGME EL CONSULTOR

VB 24-9-75

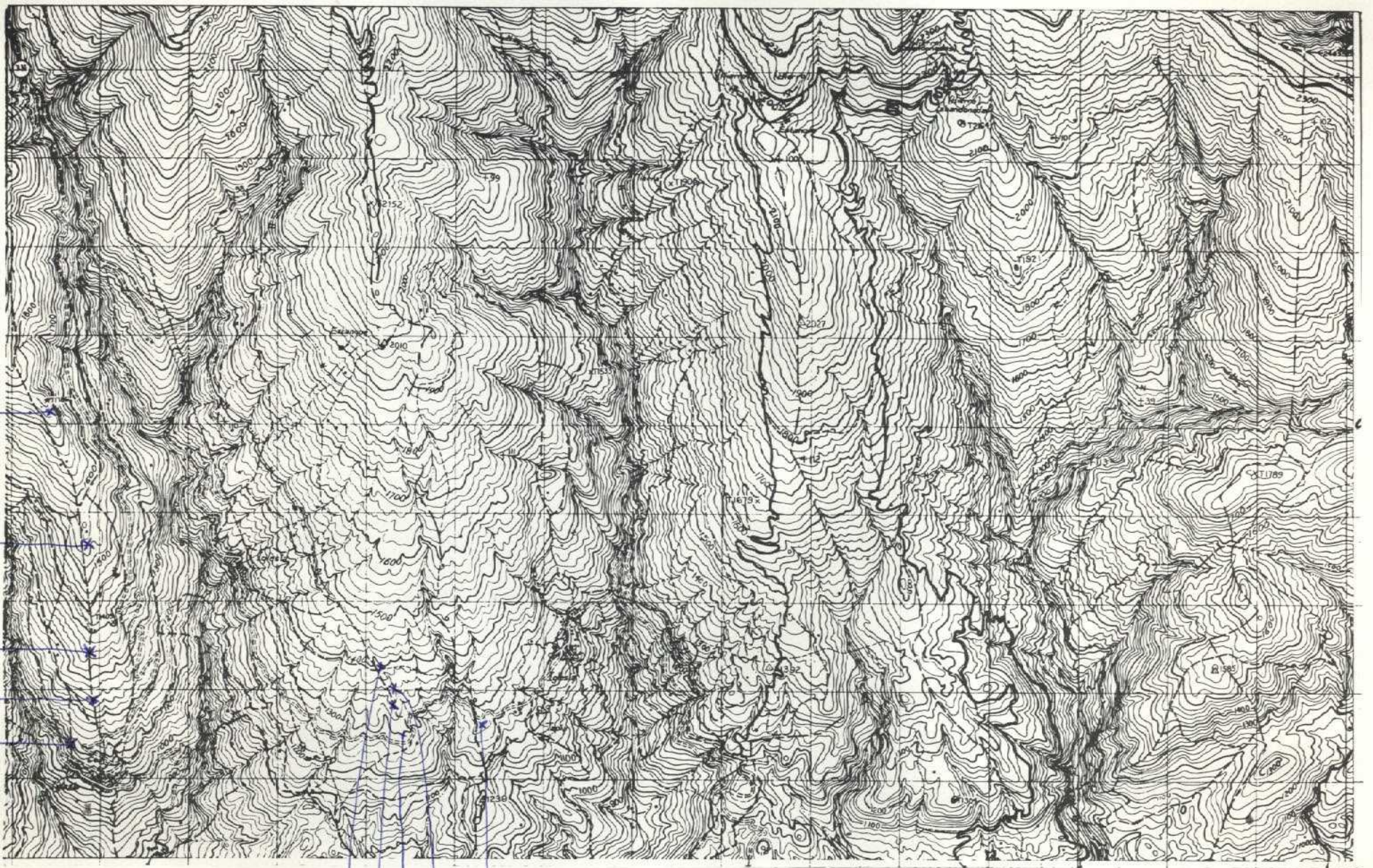

NUMERO DE LA HOJA 2142 CUADRANTE

4	1
3	X

DATOS A RELLENAR POR EL IGME				DATOS A RELLENAR POR EL IGME			
Nº de la hoja 1:50.000				Recibido			
Nº del documento				Ref. Control			
Cuadrante				Perforado			
				Verificado			
1	2	3	4	71	72	73	74
5	6	7	8	75	76	77	78
9				79	80		
21422	25	69				026	A

DATOS A RELLENAR POR EL CONSULTOR																																						
CON NUMEROS															CON UNOS EN CASO AFIRMATIVO																							
NUMERO DE LA ESTACION	Fecha			MEDICION			MUESTRAS			PUNTOS DE INTERES SINGULAR						TIPO DE TERR.																						
	DIA	MES	AÑO	Rumbo	Barom.	Fotogra.	Petrolog.	Macrop.	Micropal.	Sedimen.	Rayos X.	Analisis.	Geotec.	Mineralog.	Geobot.	Estrolog.	Litolog.	Palaeo.	Hydrog.	Econom.	Parasit.	Plant.	Phytom.	Metam.	Sedim.	Volcan.	Indifer.											
14	15	16	17	18	19	20	21	22	23	24	25	26	27	28	29	30	31	32	33	34	35	36	37	38	39	40	41	42	43	44	45	46	47	48	49	50	51	52
0358																																						
0359																																						
0360																																						
0361																																						
0362																																						
0363																																						
0369																																						
0370																																						
0371																																						
0372																																						
0373																																						
0388																																						

EL CONSULTOR... DEBERA MARCAR SOBRE EL MAPA LAS ESTACIONES CON SU NUMERO DE REFERENCIA (EN AZUL) Y LOS CORTES REALIZADOS SOBRE EL TERRENO (EN ROJO). PARA UN CONTROL CORRECTO DE LA MARCHA DEL TRABAJO DE CAMPO EL CONSULTOR DEBERA ENVIAR ENTRE LOS DIAS 1 al 7 y 15 al 22 DE CADA MES ESTAS HOJAS AL INSTITUTO GEOLOGICO Y MINERO DE ESPANA, DIVISION DE GEOLOGIA. C/ RIOS ROSAS, 23 - MADRID - 3

EQUIPO DE RECEPCION DEL IGME

207-75
UB
[Signature]

EL CONSULTOR

261

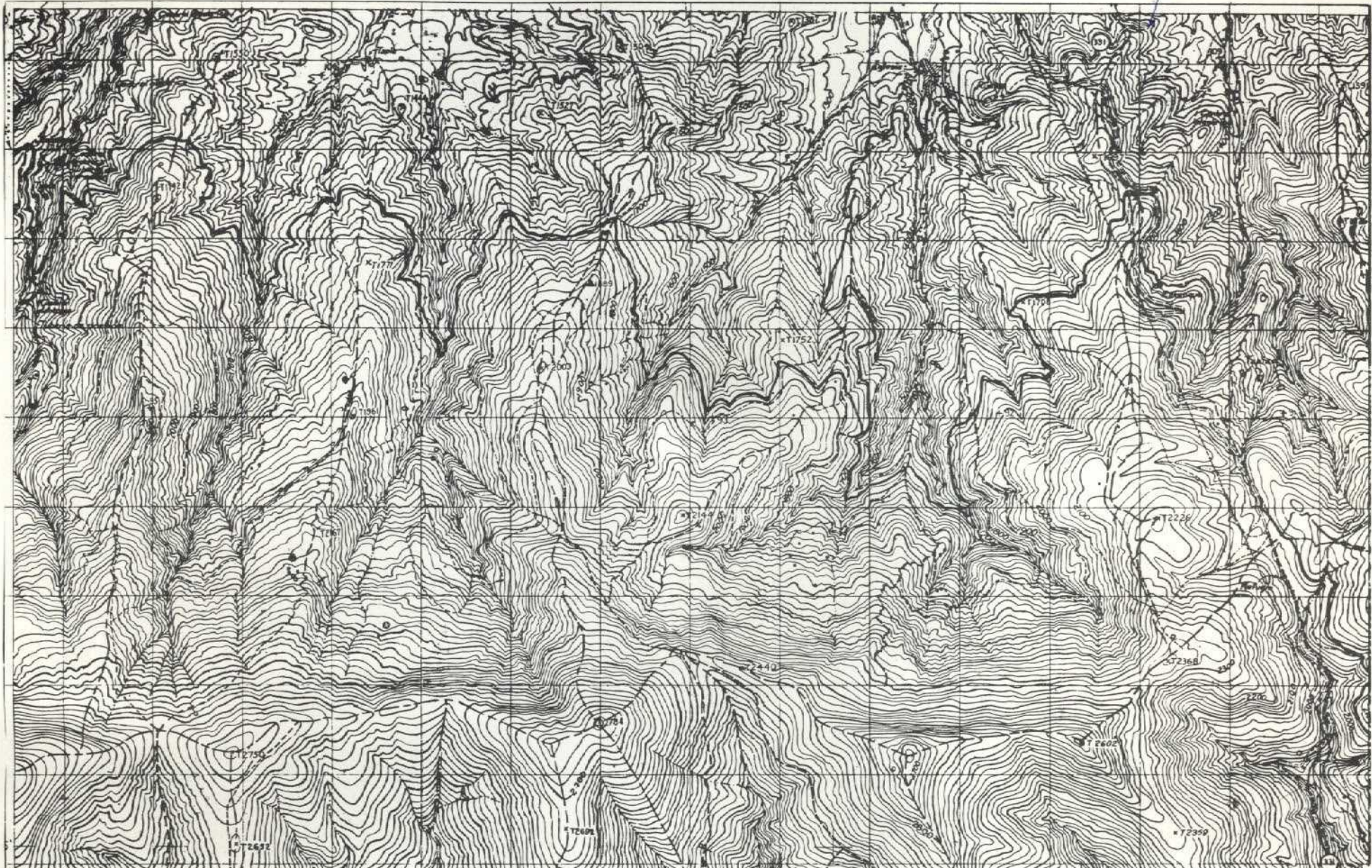

NUMERO DE LA HOJA 2142 CUADRANTE

5	1
3	2

DATOS A RELLENAR POR EL IGME					DATOS A RELLENAR POR EL CONSULTOR												
Nº de la hoja 1:50.000		Nº del documento			Recibido	Ref. Control	Perforado	Verificado	<table border="1"> <tr> <td>10</td><td>11</td><td>12</td><td>13</td> </tr> <tr> <td>ADD</td><td></td><td></td><td></td> </tr> </table>	10	11	12	13	ADD			
10	11	12	13														
ADD																	
1	2	3	4	5	71	72	73	74									
2	1	4	2	4	75	76	77	78									
2	1	4	2	4	79	80											
2	1	4	2	4													

DATOS A RELLENAR POR EL CONSULTOR		CON UNOS EN CASO AFIRMATIVO																															
NUMERO DE LA ESTACION	Fecha			PUNTOS DE INTERES SINGULAR																													
	DIA	MES	AÑO	Rumbo	Buscam.	Croquis	Fotogra.	Petro L y M	Macrop.	Microscop.	Sedimen.	Rosas X.	Rosas X.	Rosas X.	C. I. 4	Analisis quimico	Microsc.	Mineralo.	Tecton.	Paleont.	Carraig	Litolog.	Paleogeog.	Hidroge.	Econom.	Económ.	Reclutac.	Pluromet.	Metamó.	Sedimen.	Volcan.	Indifer.	
0356																																	

DATOS A RELLENAR POR EL CONSULTOR		CON UNOS EN CASO AFIRMATIVO																															
NUMERO DE LA ESTACION	Fecha			PUNTOS DE INTERES SINGULAR																													
	DIA	MES	AÑO	Rumbo	Buscam.	Croquis	Fotogra.	Petro L y M	Macrop.	Microscop.	Sedimen.	Rosas X.	Rosas X.	Rosas X.	C. I. 4	Analisis quimico	Microsc.	Mineralo.	Tecton.	Paleont.	Carraig	Litolog.	Paleogeog.	Hidroge.	Econom.	Económ.	Reclutac.	Pluromet.	Metamó.	Sedimen.	Volcan.	Indifer.	

EL CONSULTOR. — DEBERA MARCAR SOBRE EL MAPA, LAS ESTACIONES CON SU NUMERO DE REFERENCIA (EN AZUL) Y LOS CORTES REALIZADOS SOBRE EL TERRENO (EN ROJO). PARA UN CONTROL CORRECTO DE LA MARCHA DEL TRABAJO DE CAMPO EL CONSULTOR DEBERA ENVIAR ENTRE LOS DIAS 1 y 7 y 15 y 22 DE CADA MES ESTAS HOJAS AL INSTITUTO GEOLOGICO Y MINERO DE ESPAÑA, DIVISION DE GEOLOGIA. C/ RIOS ROSAS, 23 — MADRID - 3.

EQUIPO DE RECEPCION DEL IGME EL CONSULTOR

UBO 24-775

262

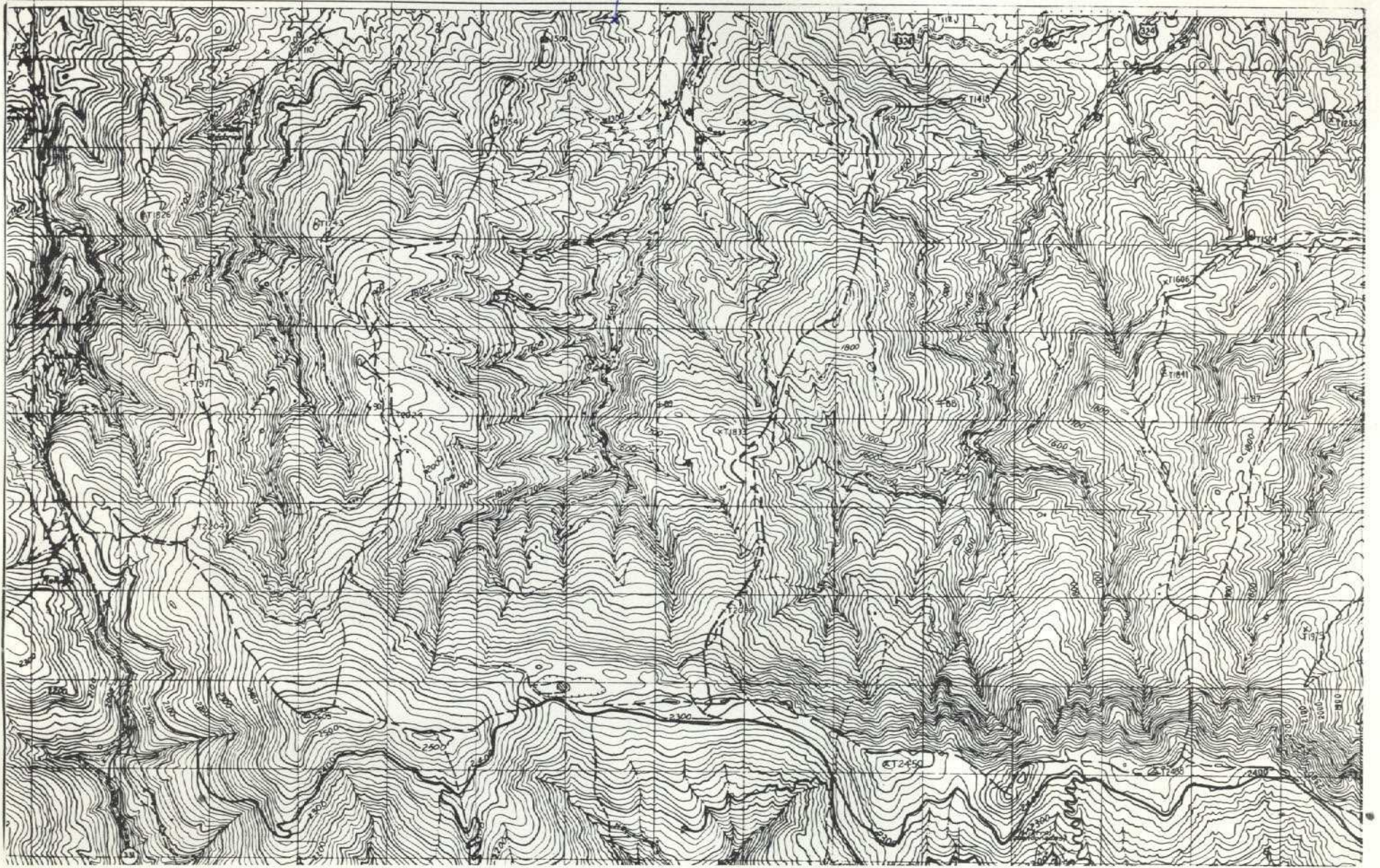

NUMERO DE LA HOJA 2542 CUADRANTE

4	X
3	2

DATOS A RELLENAR POR EL IGME			
Nº de la hoja 1:50.000	Nº del documento	Recibido	Ref. Control
1 2 3 4 5 6 7 8 9	1 2 3 4 5 6 7 8 9	71 72 73 74 75 76 77 78 79 80	0 2 6 3
2 1 4 2 1	5 1 2 1		

DATOS A RELLENAR POR EL CONSULTOR																																																											
CON NUMEROS														CON UNOS EN CASO AFIRMATIVO																																													
NUMERO DE LA ESTACION	Fecha			MEDICION														MUESTRAS														PUNTOS DE INTERES SINGULAR														TIPO DE TERR.													
	DIA	MES	AÑO	Rumbo	Buzami.	Cronoq.	Fotogra.	Petro. L y M	Macrop.	Microscop.	Sedimenen.	Rovax X.	ESTRUC.	C 14	Analisis quimico.	Analisis fisico.	Microsc.	Otrosc.	Mineralo.	Tectonol.	Paleont.	Estratig.	Litolog.	Palaosop.	Hidroga.	Ecosos.	Fisicos.	Fisicos.	Metamor.	Sedimenen.	Volcanic.	Indife.																											
0357																																																											

DATOS A RELLENAR POR EL CONSULTOR																																																											
CON NUMEROS																										CON UNOS EN CASO AFIRMATIVO																																	
NUMERO DE LA ESTACION	Fecha			MEDICION														MUESTRAS														PUNTOS DE INTERES SINGULAR														TIPO DE TERR.													
	DIA	MES	AÑO	Rumbo	Buzami.	Cronoq.	Fotogra.	Petro. L y M	Macrop.	Microscop.	Sedimenen.	Rovax X.	ESTRUC.	C 14	Analisis quimico.	Analisis fisico.	Microsc.	Otrosc.	Mineralo.	Tectonol.	Paleont.	Estratig.	Litolog.	Palaosop.	Hidroga.	Ecosos.	Fisicos.	Fisicos.	Metamor.	Sedimenen.	Volcanic.	Indife.																											

EL CONSULTOR DEBERA MARCAR SOBRE EL MAPA LAS ESTACIONES CON SU NUMERO DE REFERENCIA (EN AZUL) Y LOS CORTES REALIZADOS SOBRE EL TERRENO (EN ROJO). PARA UN CONTROL CORRECTO DE LA MARCHA DEL TRABAJO DE CAMPO EL CONSULTOR DEBERA ENVIAR ENTRE LOS DIAS 1 al 7 y 15 al 22 DE CADA MES ESTAS HOJAS AL INSTITUTO GEOLOGICO Y MINERO DE ESPAÑA, DIVISION DE GEOLOGIA, C/ PIOS ROSAS, 23 - MADRID - 3.

EQUIPO DE RECEPCION DEL IGME
 24-9-71
[Signature]

EL CONSULTOR

263

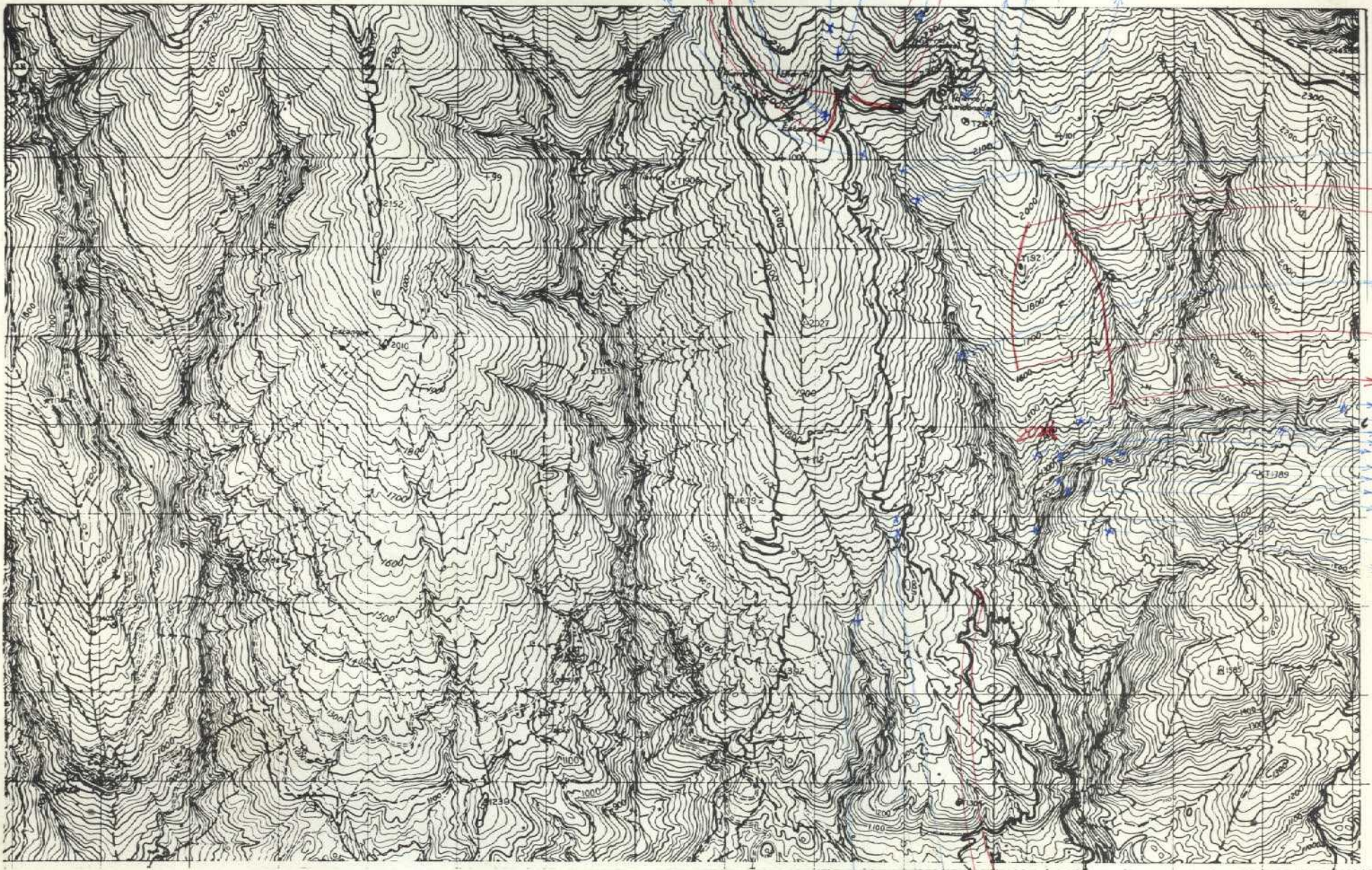

NUMERO DE LA HOJA 2142 CUADRANTE

4	1
3	X

DATOS A RELLENAR POR EL IGME		DATOS A RELLENAR POR EL IGME	
Nº de la hoja 1:50.000	Nº del documento	Recibido	Ref. Control
1 2 3 4 5 6 7 8 9	10 11 12 13	71 72 73 74 75 76 77 78 79 80	
2 1 4 2 2	E 1 7 4		0 2 6 5

DATOS A RELLENAR POR EL CONSULTOR		DATOS A RELLENAR POR EL CONSULTOR	
NUMERO DE LA ESTACION	Fecha	CON UNOS EN CASO AFIRMATIVO	
		MEDICION	MUESTRAS
2001		/	/
2002		/	/
2003		/	/
2004		/	/
2005		/	/
2006		/	/
2007		/	/
2008		/	/
2009		/	/
2010		/	/
2011		/	/
2012		/	/
2013		/	/
2014		/	/
2015		/	/
2016		/	/
2017		/	/
2018		/	/
2019		/	/
2020		/	/
2021		/	/
2022		/	/
2023		/	/
2024		/	/
2025		/	/
2026		/	/
2027		/	/
2028		/	/
2029		/	/

DATOS A RELLENAR POR EL CONSULTOR		DATOS A RELLENAR POR EL CONSULTOR	
NUMERO DE LA ESTACION	Fecha	CON UNOS EN CASO AFIRMATIVO	
		MEDICION	MUESTRAS
2030		/	/
2031		/	/
2032		/	/
2033		/	/
2034		/	/
2035		/	/
2036		/	/
2037		/	/
2038		/	/
2039		/	/
2040		/	/

EL CONSULTOR. - DEBERA MARCAR SOBRE EL MAPA LAS ESTACIONES CON SU NUMERO DE REFERENCIA (EN AZUL) Y LOS CORTES REALIZADOS SOBRE EL TERRENO (EN ROJO).
 PARA UN CONTROL CORRECTO DE LA MARCHA DEL TRABAJO DE CAMPO EL CONSULTOR DEBERA ENVIAR ENTRE LOS DIAS 1 al 7 y 15 al 22 DE CADA MES ESTAS HOJAS AL INSTITUTO GEOLOGICO Y MINERO DE ESPAÑA, DIVISION DE GEOLOGIA. CI RIOS ROSAS, 23 - MADRID - 3.

EQUIPO DE RECEPCION DEL IGME

EL CONSULTOR

24-9-75
 V.B.

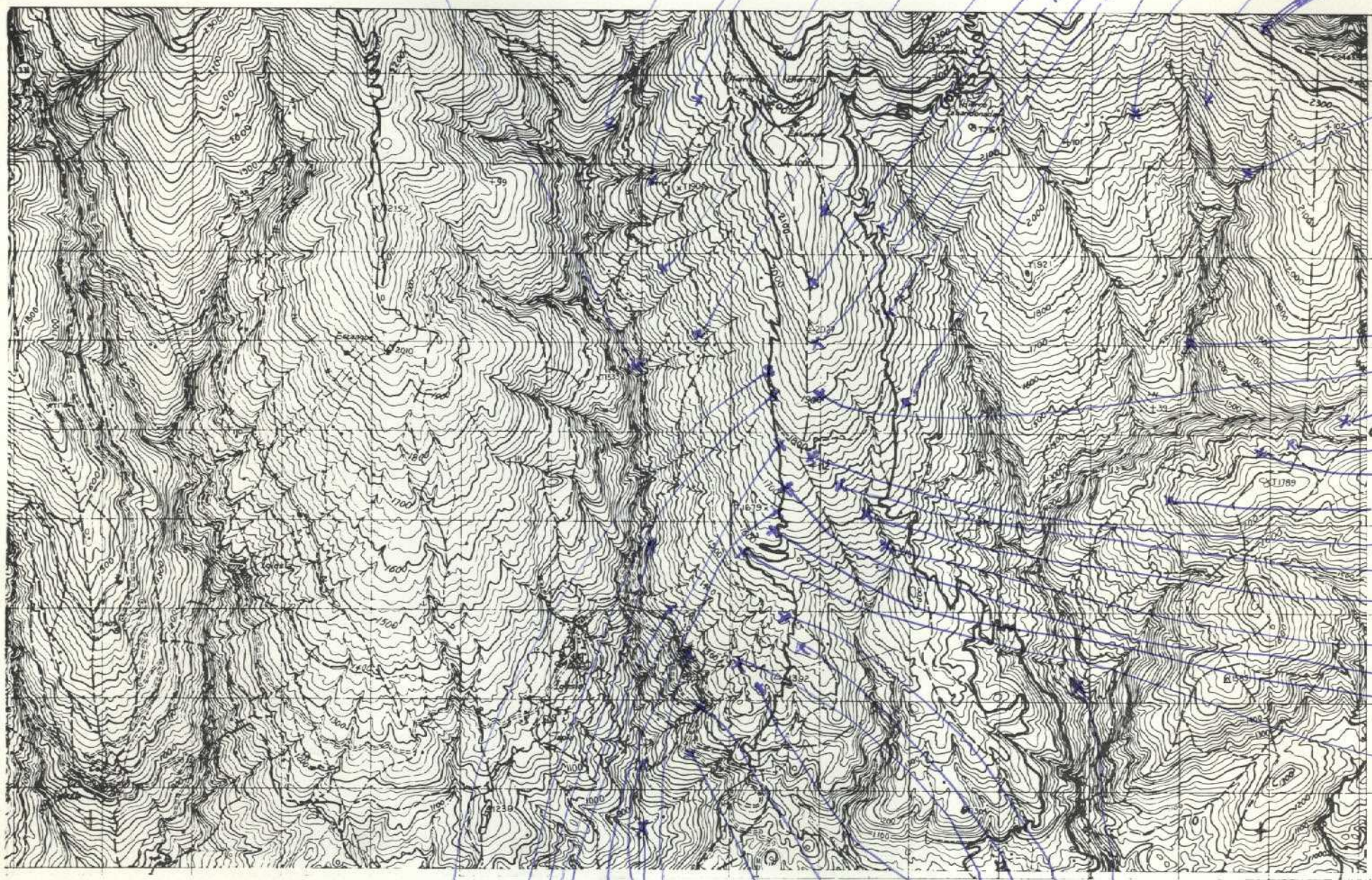

NUMERO DE LA HOJA 2142 CUADRANTE

4	1
3	X

DATOS A RELLENAR POR EL IGME		DATOS A RELLENAR POR EL IGME	
Nº de la hoja 1:50.000	Nº del documento	Recibido	Ref. Control
1 2 3 4 5 6 7 8 9	10 11 12 13	71 72 73 74 75 76 77 78 79 80	3 8 1
21427	ADDF		

DATOS A RELLENAR POR EL CONSULTOR		DATOS A RELLENAR POR EL CONSULTOR	
NUMERO DE LA ESTACION	Fecha	CON UNOS EN CASO AFIRMATIVO	
		MEDICION	MUESTRAS
2070			
2072			
2073			
2079			
2080			
2081			
2082			
2083			
2084			
2087			
2088			
2089			
2090			
2091			
2092			
2093			
1066			
1067			
1068			
1069			
1070			
1071			
1072			
1073			
1074			
1075			
1078			
1081			
1083			

75

DATOS A RELLENAR POR EL CONSULTOR		DATOS A RELLENAR POR EL CONSULTOR	
NUMERO DE LA ESTACION	Fecha	CON UNOS EN CASO AFIRMATIVO	
		MEDICION	MUESTRAS
1090			
1091			
1092			
1093			
1094			
1095			
1097			
1098			
1100			
1101			
1103			
1104			
1105			
1112			
1113			

381

EL CONSULTOR DEBERA MARCAR SOBRE EL MAPA LAS ESTACIONES CON SU NUMERO DE REFERENCIA (EN AZUL) Y LOS CORTES REALIZADOS SOBRE EL TERRENO (EN ROJO). PARA UN CONTROL CORRECTO DE LA MARCHA DEL TRABAJO DE CAMPO EL CONSULTOR DEBERA ENVIAR ENTRE LOS DIAS 1 al 7 y 15 al 22 DE CADA MES ESTAS HOJAS AL INSTITUTO GEOLOGICO Y MINERO DE ESPAÑA, DIVISION DE GEOLOGIA, C/ RIOS ROSAS, 23 - MADRID - 3.

EQUIPO DE RECEPCION DEL IGME

17-10-25

EL CONSULTOR

FDO. J.C. BURGOS

¡OJO! EN LA FICHA IMPRESA FALTA UNA BANDA DE 3 Km. DE ANCHURA EN EL BORDO ORIENTAL

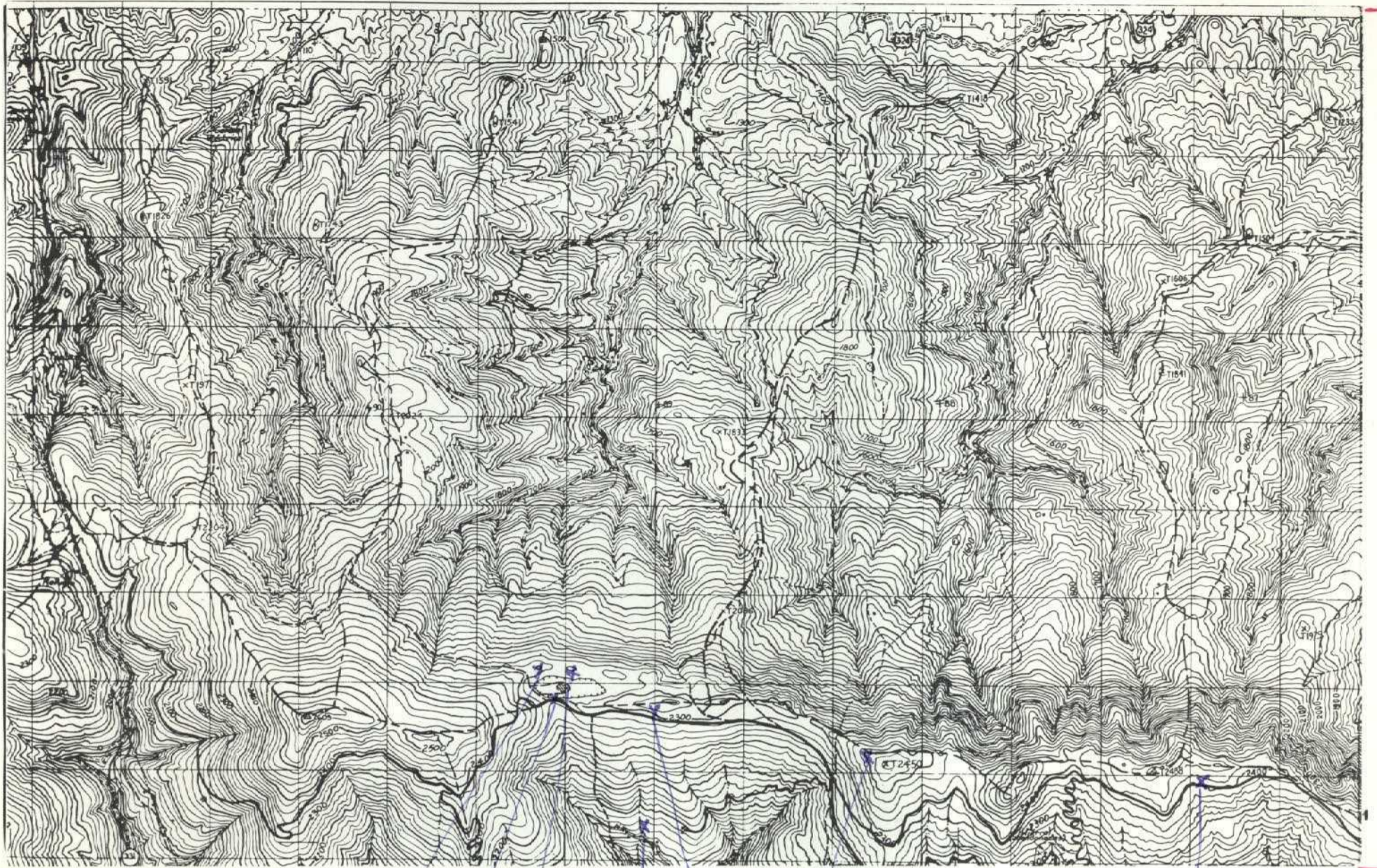

1086 1087 1088 1089 1088 1086 2071

NUMERO DE LA HOJA 2142 CUADRANTE

4	X
3	2

DATOS A RELLENAR POR EL IGME						DATOS A RELLENAR POR EL CONSULTOR					
Nº de la hoja 1:50.000	Cuadrante número	Nº del documento	CONSULT	ESPECIAL	QUE REAL	LA ESTAD	Recibido	Ref. Control	Perforado	Verificado	
1	2	3	4	5	6	7	71	72	73	74	
2	3	4	2	1	4	16	ADDE	382			80

DATOS A RELLENAR POR EL CONSULTOR		CON UNOS EN CASO AFIRMATIVO																																					
NUMERO DE LA ESTACION	Fecha DIA MES AÑO	MEDICION					MUESTRAS										PUNTOS DE INTERES SINGULAR										TIPO DE TERR.												
		Rumbo	Buzama	Crono	Fotogra	Petrogr	Macrop.	Microscop.	Sediment.	Rayos X	Espectro	C. 14	Químico	Microsc.	Mineralog.	Mineralog.	Tecton.	Paleont.	Estreng.	Litológ.	Petrog.	Polcos	Hydrog.	Ecomón.	Geomor.	Volcanic.	Indifer.												
1084																																							
1085																																							
1086																																							
1087																																							
1088																																							
1089																																							
2071																																							
2086																																							

DATOS A RELLENAR POR EL CONSULTOR		CON UNOS EN CASO AFIRMATIVO																																					
NUMERO DE LA ESTACION	Fecha DIA MES AÑO	MEDICION					MUESTRAS										PUNTOS DE INTERES SINGULAR										TIPO DE TERR.												
		Rumbo	Buzama	Crono	Fotogra	Petrogr	Macrop.	Microscop.	Sediment.	Rayos X	Espectro	C. 14	Químico	Microsc.	Mineralog.	Mineralog.	Tecton.	Paleont.	Estreng.	Litológ.	Petrog.	Polcos	Hydrog.	Ecomón.	Geomor.	Volcanic.	Indifer.												

EL CONSULTOR - DEBERA MARCAR SOBRE EL MAPA LAS ESTACIONES CON SU NUMERO DE REFERENCIA (EN AZUL) Y LOS CORTES REALIZADOS SOBRE EL TERRENO (EN ROJO). PARA UN CONTROL CORRECTO DE LA MARCHA DEL TRABAJO DE CAMPO EL CONSULTOR DEBERA ENVIAR ENTRE LOS DIAS 1 Y 7 Y 15 Y 22 DE CADA MES ESTAS HOJAS AL INSTITUTO GEOLOGICO Y MINERO DE ESPAÑA, DIVISION DE GEOLOGIA. C/ RIOS ROSAS, 23 - MADRID - 3.

EQUIPO DE RECEPCION DEL IGME
17-10-75
[Signature]

EL CONSULTOR
[Signature]
Fdo: J.C. BURGOS

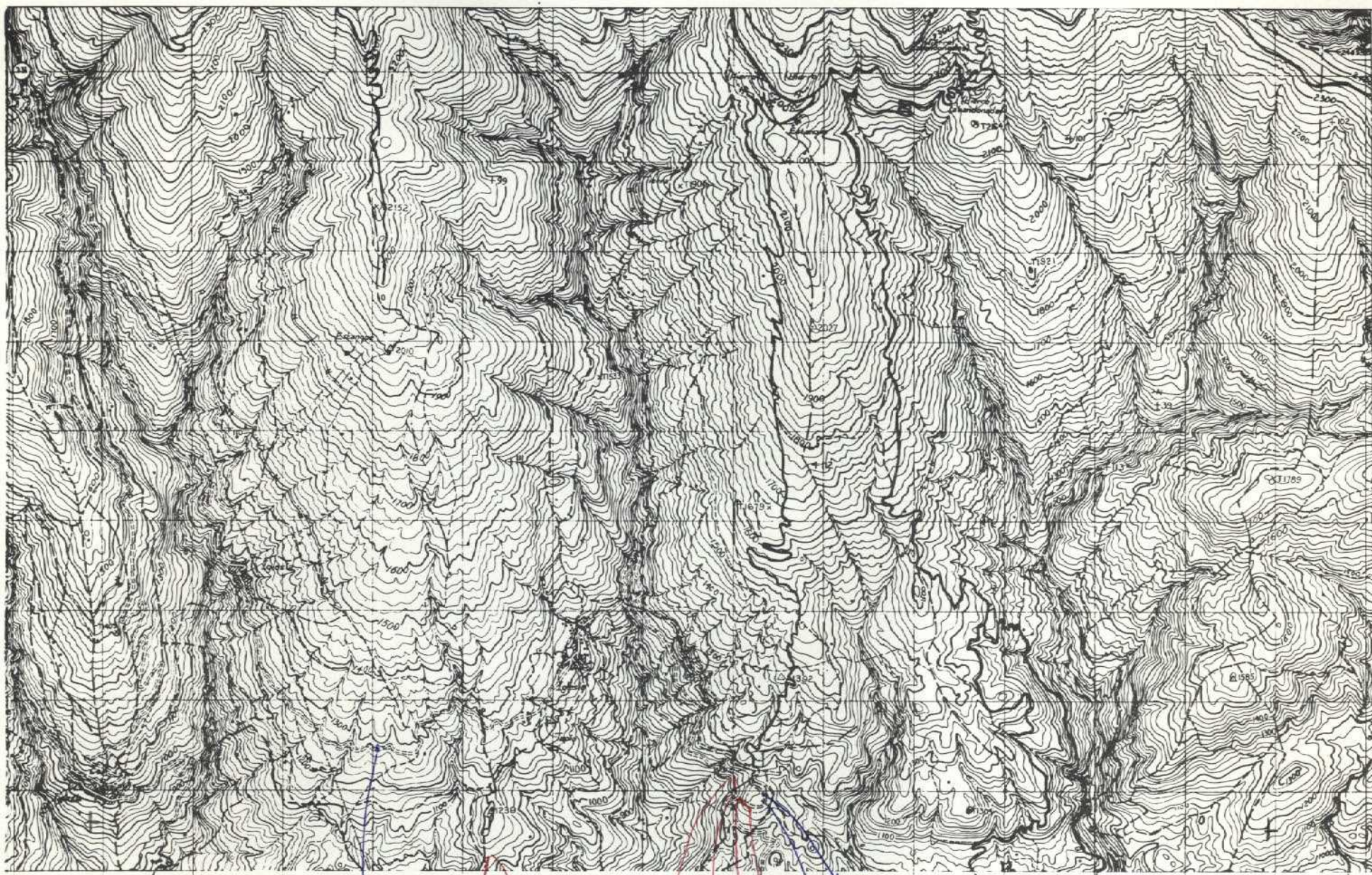

NUMERO DE LA HOJA 2142 CUADRANTE

4	1
3	X

56

DATOS A RELLENAR POR EL IGME		DATOS A RELLENAR POR EL IGME	
Nº de la hoja 1:50.000	Nº del documento	Recibido	Ref. Control
1 2 3 4 5 6 7 8 9	10 11 12 13	71 72 73 74 75 76 77 78 79 80	81 82 83 84 85 86 87 88 89 90
2142	25168		383

383

DATOS A RELLENAR POR EL CONSULTOR		DATOS A RELLENAR POR EL CONSULTOR	
NUMERO DE LA ESTACION	Fecha	CON UNOS EN CASO AFIRMATIVO	
		MEDICION	MUESTRAS
3001			
3002			
3003			
3004			
3005			
3006			
3007			
3008			
3009			
3010			
3011			
3012			
3013			
3014			
3015			
3016			
3017			
3018			
3019			
3020			
3021			
3022			
3023			
3024			
3025			
3026			
3027			
3028			
3029			

DATOS A RELLENAR POR EL CONSULTOR		DATOS A RELLENAR POR EL CONSULTOR	
NUMERO DE LA ESTACION	Fecha	CON UNOS EN CASO AFIRMATIVO	
		MEDICION	MUESTRAS
3030			
3031			
3032			
3033			
3034			
3035			
3036			
3037			
3038			
3039			
3040			
3041			
3042			
3043			
3044			
3045			
3046			
3047			
3048			
3049			
3050			
3051			
3052			
3053			
3054			
3055			
3056			

EL CONSULTOR. DEBERA MARCAR SOBRE EL MAPA. LAS ESTACIONES CON SU NUMERO DE REFERENCIA (EN AZUL) Y LOS CORTES REALIZADOS SOBRE EL TERRENO (EN ROJO). PARA UN CONTROL CORRECTO DE LA MARCHA DEL TRABAJO DE CAMPO EL CONSULTOR DEBERA ENVIAR ENTRE LOS DIAS 1 al 7 y 15 al 22 DE CADA MES ESTAS HOJAS AL INSTITUTO GEOLOGICO Y MINERO DE ESPAÑA, DIVISION DE GEOLOGIA. C/ RIOS ROSAS, 23 - MADRID - 3.

EQUIPO DE RECEPCION DEL IGME

EL CONSULTOR

12-10-25

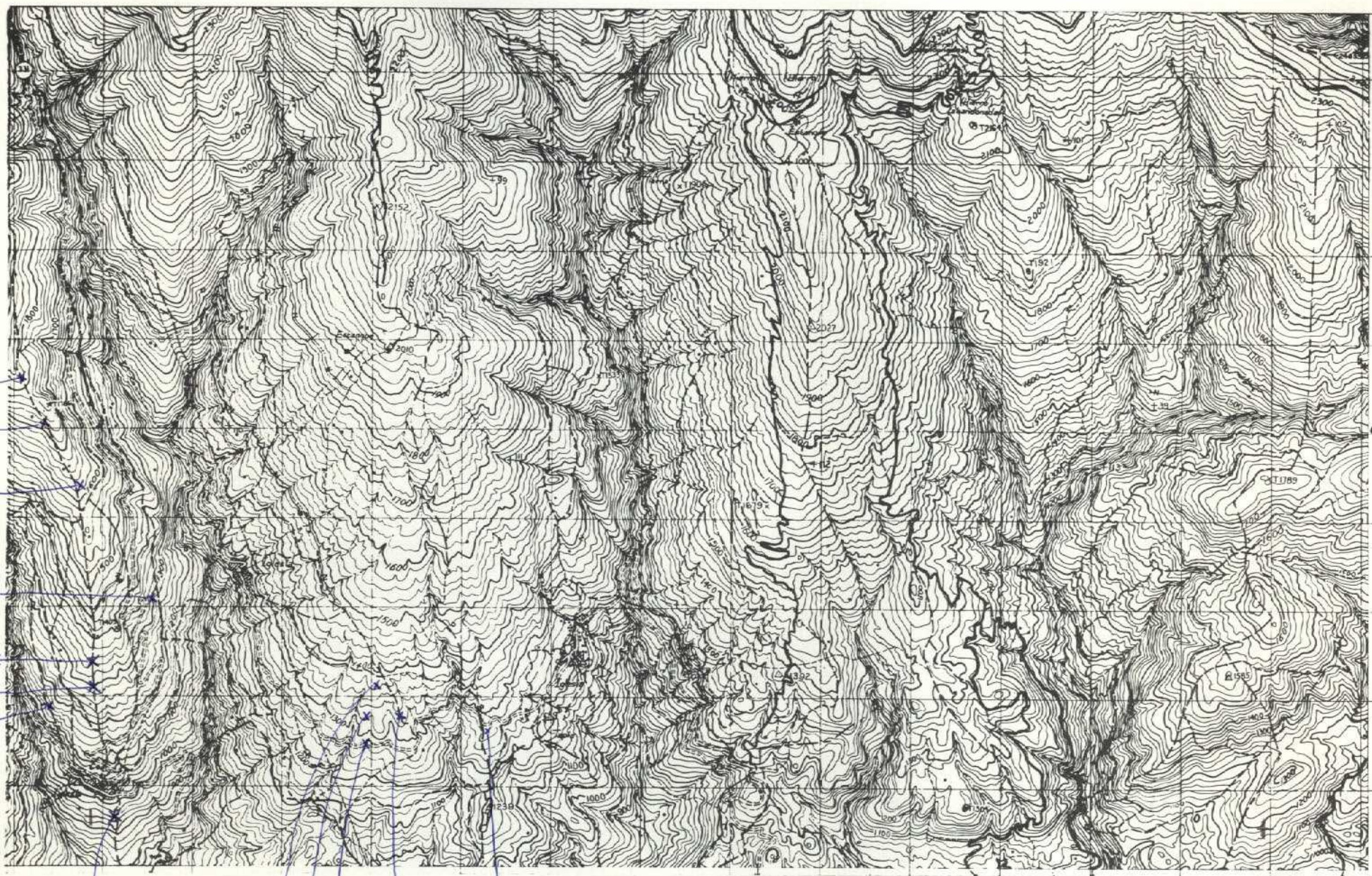

NUMERO DE LA HOJA 2142 CUADRANTE

4	1
3	2

DATOS A RELLENAR POR EL IGME									
Nº de la hoja 1:50.000					Nº del documento				
1	2	3	4	5	6	7	8	9	
2	1	4	2	6	4	6	2	7	

DATOS A RELLENAR POR EL CONSULTOR											
CONSULT		ESPECIAL QUE REAL LA ESTAC		Recibido		Ref. Control		Perforado		Verificado	
10	11	12	13	71	72	73	74	75	76	77	78
A	D	D	F							3	8

DATOS A RELLENAR POR EL CONSULTOR																																						
CON NUMEROS			CON UNOS EN CASO AFIRMATIVO																																			
NUMERO DE LA ESTACION	Fecha			MUESTRAS																																		
	DIA	MES	AÑO	Rumbo	Buzoni	Croquis	Fotografo	Petrologia	Macrop	Microp	Sedimen	Rocas X	ESTRUC	C 14	Acuiferos	Quimicos	Mineros	Urtica	Mineros	Testón	Pasam	Estroig	Litológ	Paleog	Hydrog	Econom	Geomorf	Pluonol	Metano	Sedime	Volcan	Indifer						
14	15	16	17	18	19	20	21	22	23	24	25	26	27	28	29	30	31	32	33	34	35	36	37	38	39	40	41	42	43	44	45	46	47	48	49	50	51	52
0383																																						
0384																																						
0385																																						
0386																																						
0651																																						
0652																																						
0653																																						
0654																																						
0655																																						
0657																																						
0648																																						
0649																																						
0650																																						

EL CONSULTOR DEBERA MARCAR SOBRE EL MAPA LAS ESTACIONES CON SU NUMERO DE REFERENCIA (EN AZUL) Y LOS CORTES REALIZADOS SOBRE EL TERRENO (EN ROJO). PARA UN CONTROL CORRECTO DE LA MARCHA DEL TRABAJO DE CAMPO EL CONSULTOR DEBERA ENVIAR ENTRE LOS DIAS 1 y 7 y 15 y 22 DE CADA MES ESTAS HOJAS AL INSTITUTO GEOLOGICO Y MINERO DE ESPAÑA, DIVISION DE GEOLOGIA, C/ RIOS ROSAS, 23 - MADRID - 3.

EQUIPO DE RECEPCION DEL IGME

EL CONSULTOR

12-10-25

385

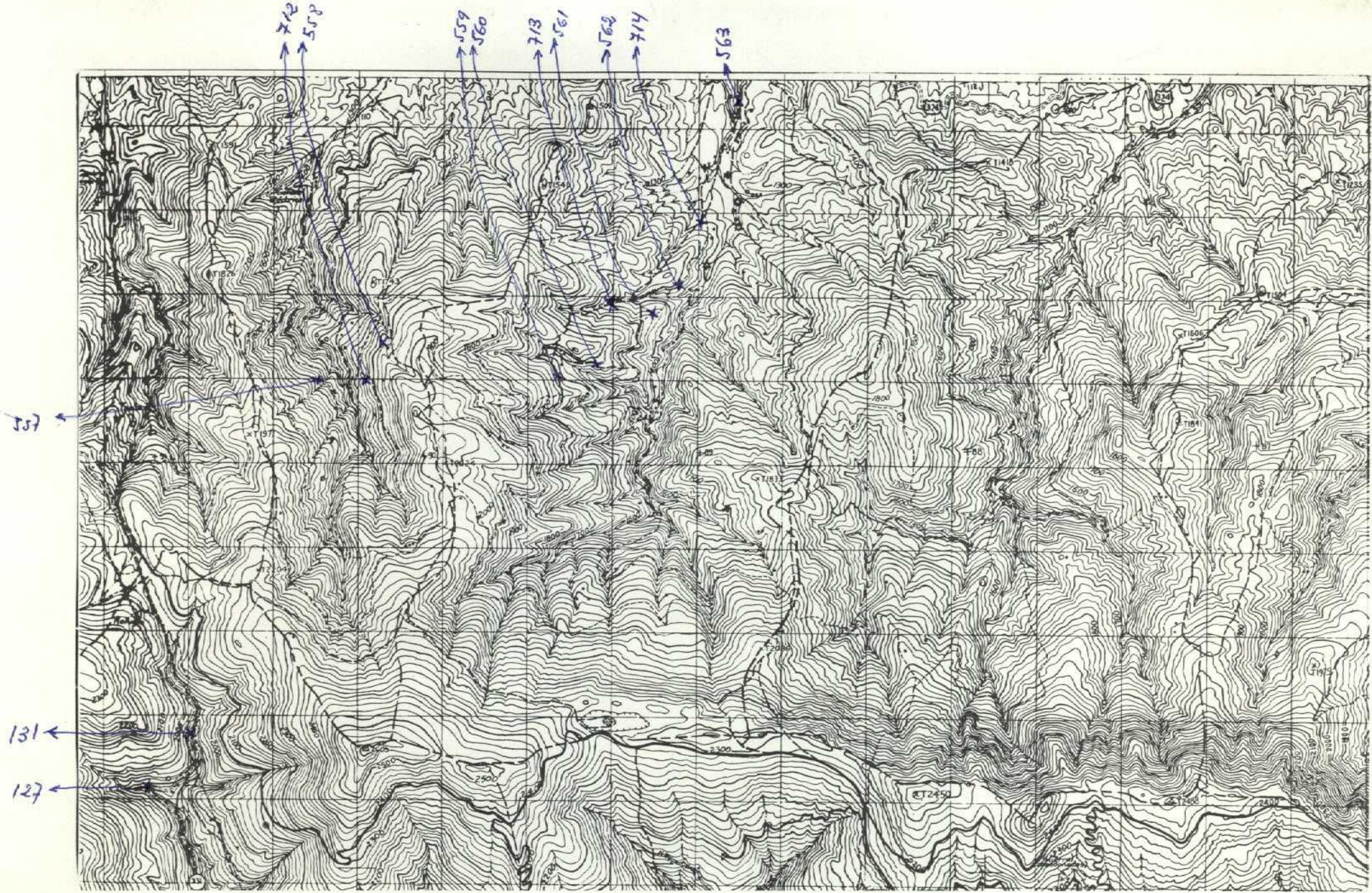

NUMERO DE LA HOJA 2142 CUADRANTE

4	X
3	2

DATOS A RELLENAR POR EL IGME		DATOS A RELLENAR POR EL CONSULTOR	
Nº de la hoja I:50.000	Nº del documento	Recibido	Ref. Control
1 2 3 4 5 6 7 8 9	1 2 3 4 5 6 7 8 9	71 72 73 74 75 76 77 78 79 80	386
2142	1		

DATOS A RELLENAR POR EL CONSULTOR		DATOS A RELLENAR POR EL IGME	
NUMERO DE LA ESTACION	Fecha	MEDICION	MUESTRAS
0127			
0131			
0557			
0558			
0559			
0560			
0561			
0562			
0563			

DATOS A RELLENAR POR EL CONSULTOR		DATOS A RELLENAR POR EL IGME	
NUMERO DE LA ESTACION	Fecha	MEDICION	MUESTRAS
14	15	16	17
18	19	20	21
22	23	24	25
26	27	28	29
30	31	32	33
34	35	36	37
38	39	40	41
42	43	44	45
46	47	48	49
50	51	52	

EL CONSULTOR. - DEBERA MARCAR SOBRE EL MAPA: LAS ESTACIONES CON SU NUMERO DE REFERENCIA (EN AZUL) Y LOS CORTES REALIZADOS SOBRE EL TERRENO (EN ROJO).
 PARA UN CONTROL CORRECTO DE LA MARCHA DEL TRABAJO DE CAMPO EL CONSULTOR DEBERA ENVIAR ENTRE LOS DIAS 1 al 7 y 15 al 22 DE CADA MES ESTAS HOJAS AL INSTITUTO GEOLOGICO Y MINERO DE ESPAÑA, DIVISION DE GEOLOGIA, C/ RIOS ROSAS, 23 - MADRID - 3.

EQUIPO DE RECEPCION DEL IGME
 17-10-75
[Signature]

EL CONSULTOR

386

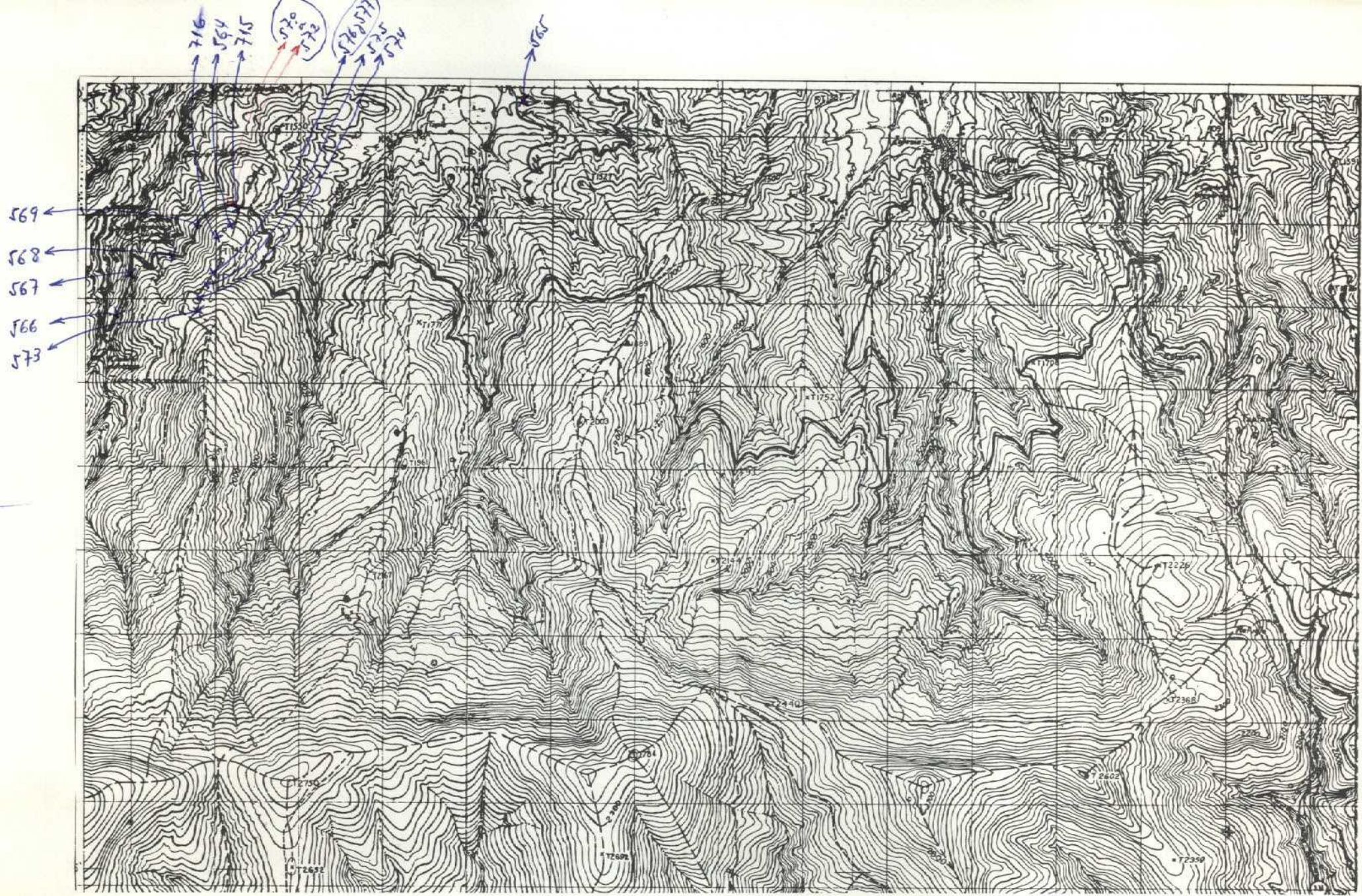

NUMERO DE LA HOJA 2142 CUADRANTE

1	2
3	4

DATOS A RELLENAR POR EL IGME					DATOS A RELLENAR POR EL IGME			
Nº de la hoja I:50.000		Nº del documento			Recibido	Ref. Control	Perforado	Verificado
1	2	3	4	5	71	72	73	74
6	7	8	9	10	75	76	77	78
11	12	13	14	15	79	80		
16	17	18	19	20				
21	22	23	24	25				
26	27	28	29	30				
31	32	33	34	35				
36	37	38	39	40				
41	42	43	44	45				
46	47	48	49	50				
51	52	53	54	55				
56	57	58	59	60				
61	62	63	64	65				
66	67	68	69	70				
71	72	73	74	75				
76	77	78	79	80				
81	82	83	84	85				
86	87	88	89	90				
91	92	93	94	95				
96	97	98	99	100				

DATOS A RELLENAR POR EL CONSULTOR		CON NUMEROS		Fecha		MEDICION		MUESTRAS		PUNTOS DE INTERES SINGULAR		TIPO DE TERR.
NUMERO DE LA ESTACION		DIA	MES	AÑO	Rumbo	Bucom.	Croquis	Fotogra.	Petro. y M.	Macrop.	Microp.	Sedimen.
0564												
0565												
0566												
0567												
0568												
0569												
0570												
0571												
0572												
0573												
0574												
0575												
0576												
0577												

EL CONSULTOR: DEBERA MARCAR SOBRE EL MAPA LAS ESTACIONES CON SU NUMERO DE REFERENCIA (EN AZUL) Y LOS CORTES REALIZADOS SOBRE EL TERRENO (EN ROJO). PARA UN CONTROL CORRECTO DE LA MARCHA DEL TRABAJO DE CAMPO EL CONSULTOR DEBERA ENVIAR ENTRE LOS DIAS 1 a 7 y 15 a 22 DE CADA MES ESTAS HOJAS AL INSTITUTO GEOLOGICO Y MINERO DE ESPAÑA, DIVISION DE GEOLOGIA, C/ RIOS ROSAS, 23 - MADRID - 3.

DATOS A RELLENAR POR EL CONSULTOR		CON NUMEROS		Fecha		MEDICION		MUESTRAS		PUNTOS DE INTERES SINGULAR		TIPO DE TERR.
NUMERO DE LA ESTACION		DIA	MES	AÑO	Rumbo	Bucom.	Croquis	Fotogra.	Petro. y M.	Macrop.	Microp.	Sedimen.
14												
15												
16												
17												
18												
19												
20												
21												
22												
23												
24												
25												
26												
27												
28												
29												
30												
31												
32												
33												
34												
35												
36												
37												
38												
39												
40												
41												
42												
43												
44												
45												
46												
47												
48												
49												
50												
51												
52												

EQUIPO DE RECEPCION DEL IGME EL CONSULTOR:

17-10-75
[Signature]

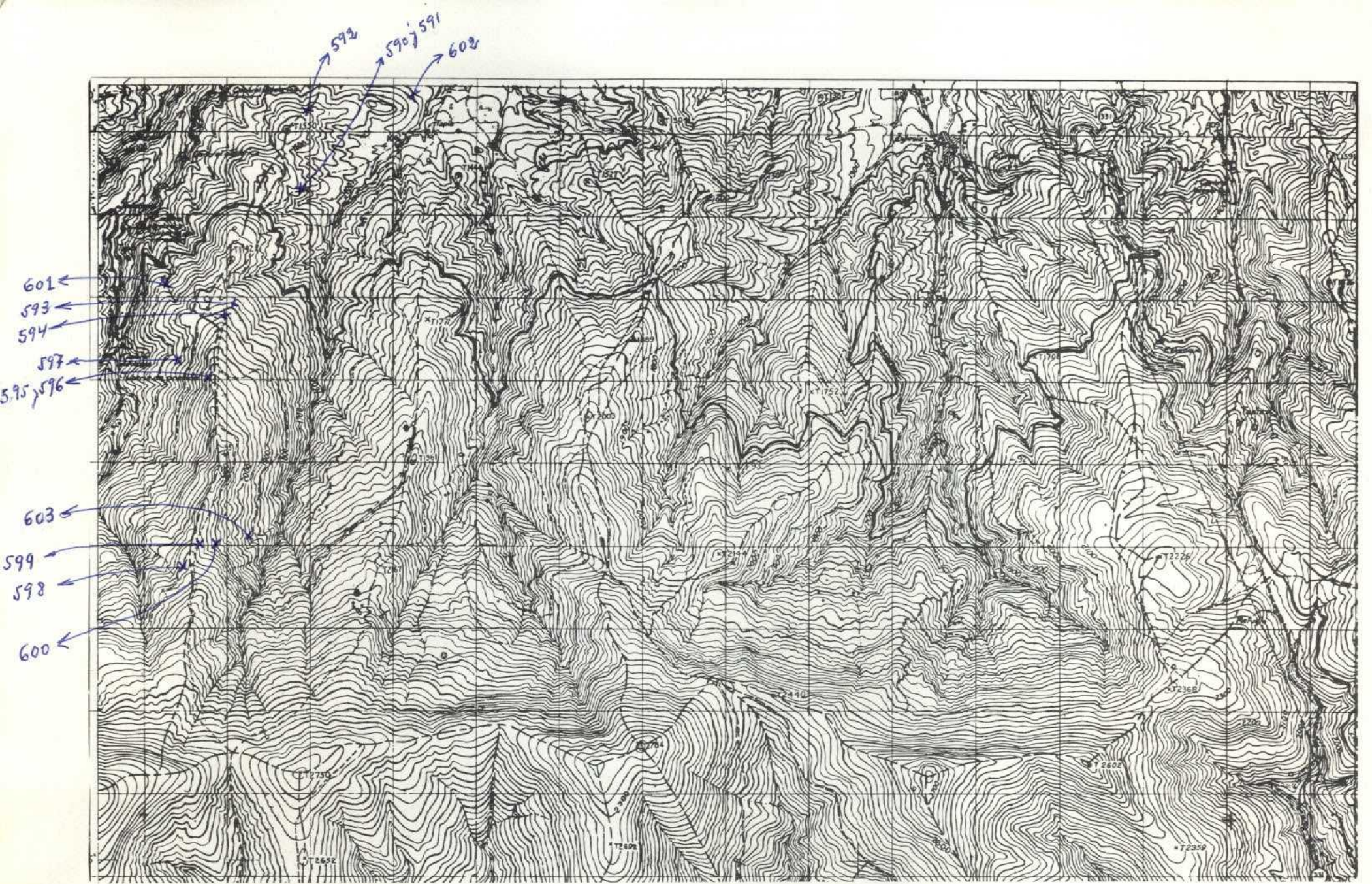

NUMERO DE LA HOJA 2142 CUADRANTE

1
2
3

DATOS A RELLENAR POR EL IGME		DATOS A RELLENAR POR EL IGME			
Nº de la hoja 1:50.000	Nº del documento	Recibido	Ref. Control	Perforado	Verificado
1 2 3 4 5 6 7 8 9	1 2 3 4 5 6 7 8 9	71 72 73 74 75 76	77 78 79 80		
21424	263		388		

DATOS A RELLENAR POR EL CONSULTOR		CON UNOS EN CASO AFIRMATIVO	
NUMERO DE LA ESTACION	Fecha DIA MES AÑO	MUESTRAS	
		Medición	Puntos de Interés Singulares
0590			
0591			
0592			
0593			
0594			
0595			
0596			
0597			
0598			
0599			
0600			
0601			
0602			
0603			

DATOS A RELLENAR POR EL CONSULTOR		CON UNOS EN CASO AFIRMATIVO	
NUMERO DE LA ESTACION	Fecha DIA MES AÑO	MUESTRAS	
		Medición	Puntos de Interés Singulares
14			
15			
16			
17			
18			
19			
20			
21			
22			
23			
24			
25			
26			
27			
28			
29			
30			
31			
32			
33			
34			
35			
36			
37			
38			
39			
40			
41			
42			
43			
44			
45			
46			
47			
48			
49			
50			
51			
52			

EL CONSULTOR - DEBERA MARCAR SOBRE EL MAPA LAS ESTACIONES CON SU NUMERO DE REFERENCIA (EN AZUL) Y LOS CORTES REALIZADOS SOBRE EL TERRENO (EN ROJO). PARA UN CONTROL CORRECTO DE LA MARCHA DEL TRABAJO DE CAMPO EL CONSULTOR DEBERA ENVIAR ENTRE LOS DIAS 1 y 7 y 15 y 22 DE CADA MES ESTAS HOJAS AL INSTITUTO GEOLOGICO Y MINERO DE ESPAÑA, DIVISION DE GEOLOGIA. C/ RIOS ROSAS, 23 - MADRID - 3.

EQUIPO DE RECEPCION DEL IGME EL CONSULTOR

17-10-75

388

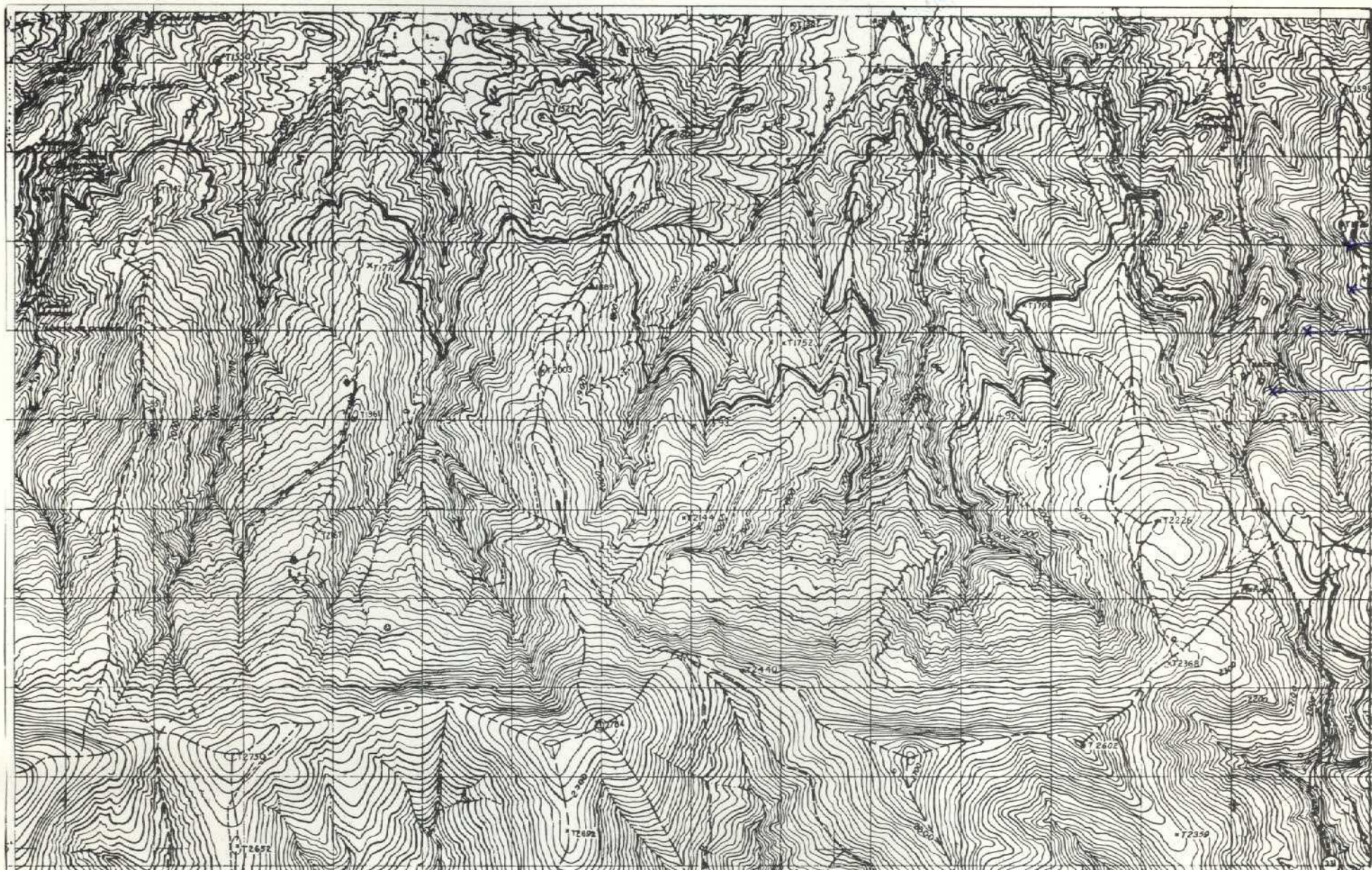

NUMERO DE LA HOJA 2142 CUADRANTE

1	2
3	4

DATOS A RELLENAR POR EL IGME		DATOS A RELLENAR POR EL IGME		DATOS A RELLENAR POR EL IGME	
Nº de la hoja 1:50.000	Nº del documento	Recibido	Ref. Control	Perforado	Verificado
1 2 3 4 5 6 7 8 9	10 11 12 13	71 72 73 74 75 76 77 78 79 80	390		

DATOS A RELLENAR POR EL CONSULTOR		DATOS A RELLENAR POR EL CONSULTOR		DATOS A RELLENAR POR EL CONSULTOR	
NUMERO DE LA ESTACION	Fecha	CON UNOS EN CASO AFIRMATIVO		CON UNOS EN CASO AFIRMATIVO	
		MEDICION	MUESTRAS	PUNTOS DE INTERES SINGULAR	TIPO DE TERR.
0555					
0556					

DATOS A RELLENAR POR EL CONSULTOR		DATOS A RELLENAR POR EL CONSULTOR		DATOS A RELLENAR POR EL CONSULTOR	
NUMERO DE LA ESTACION	Fecha	CON UNOS EN CASO AFIRMATIVO		CON UNOS EN CASO AFIRMATIVO	
		MEDICION	MUESTRAS	PUNTOS DE INTERES SINGULAR	TIPO DE TERR.
14	15	16	17	18	19
20	21	22	23	24	25
26	27	28	29	30	31
32	33	34	35	36	37
38	39	40	41	42	43
44	45	46	47	48	49
50	51	52			

EL CONSULTOR -- DEBERA MARCAR SOBRE EL MAPA LAS ESTACIONES CON SU NUMERO DE REFERENCIA (EN AZUL) Y LOS CORTES REALIZADOS SOBRE EL TERRENO (EN ROJO). PARA UN CONTROL CORRECTO DE LA MARCHA DEL TRABAJO DE CAMPO EL CONSULTOR DEBERA ENVIAR ENTRE LOS DIAS 1 a 7 y 15 a 22 DE CADA MES ESTAS HOJAS AL INSTITUTO GEOLOGICO Y MINERO DE ESPAÑA, DIVISION DE GEOLOGIA. C/ RIOS ROSAS, 23 - MADRID - 3.

17-10-75

EL CONSULTOR

390

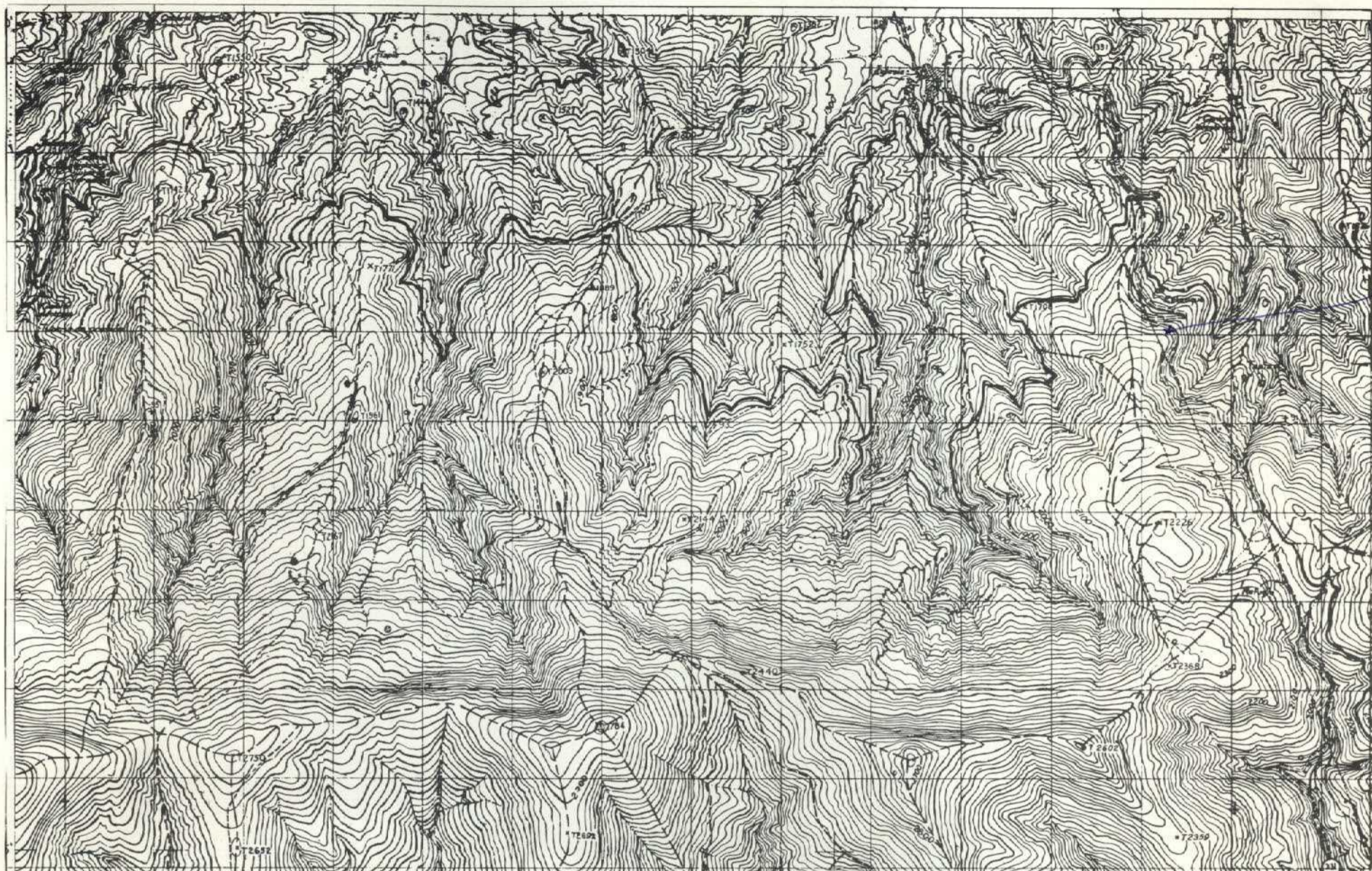

NUMERO DE LA HOJA 2142 CUADRANTE

<input checked="" type="checkbox"/>	1
<input type="checkbox"/>	2
<input type="checkbox"/>	3
<input type="checkbox"/>	4

DATOS A RELLENAR POR EL IGME		DATOS A RELLENAR POR EL IGME			
Nº de la hoja 1:50.000	Nº del documento	Recibido	Ref. Control	Perforado	Verificado
1 2 3 4 5 6 7 8 9	10 11 12 13	71 72 73 74 75 76 77 78 79 80	392		

DATOS A RELLENAR POR EL CONSULTOR		CON UNOS EN CASO AFIRMATIVO	
NUMERO DE LA ESTACION	Fecha	MUESTRA	PUNTO DE INTERES SINGULAR
DIA MES AÑO		Tipos de Muestras	Tipos de Puntos de Interés Singular
0152		1	

DATOS A RELLENAR POR EL CONSULTOR		CON UNOS EN CASO AFIRMATIVO	
NUMERO DE LA ESTACION	Fecha	MEDICION	MUESTRAS
DIA MES AÑO		Tipos de Mediciones	Tipos de Muestras

EL CONSULTOR - DEBERA MARCAR SOBRE EL MAPA LAS ESTACIONES CON SU NUMERO DE REFERENCIA (EN AZUL) Y LOS CORTES REALIZADOS SOBRE EL TERRENO (EN ROJO). PARA UN CONTROL CORRECTO DE LA MARCHA DEL TRABAJO DE CAMPO EL CONSULTOR DEBERA ENVIAR ENTRE LOS DIAS 1 al 7 y 15 al 22 DE CADA MES ESTAS HOJAS AL INSTITUTO GEOLOGICO Y MINERO DE ESPANA, DIVISION DE GEOLOGIA C/ RIOS ROSAS, 23 - MADRID - 3.

EQUIPO DE RECEPCION DEL IGME

EL CONSULTOR

17-10-75

392

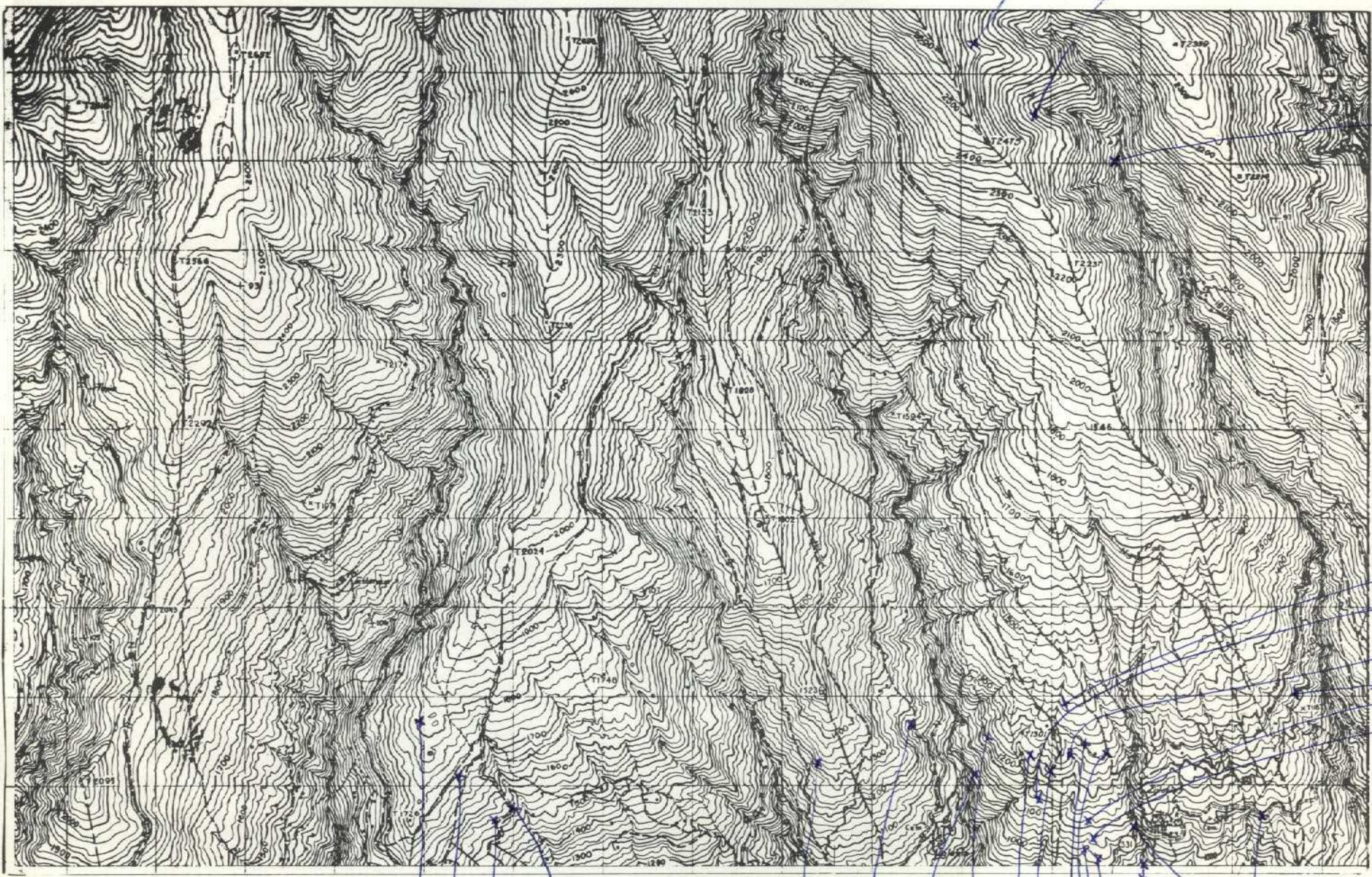

NUMERO DE LA HOJA 214 CUADRANTE

4	1
X	2

37

DATOS A RELLENAR POR EL IGME		DATOS A RELLENAR POR EL IGME	
Nº de la hoja 1:50.000	Nº del documento	Recibido	Ref. Control
1 2 3 4 5 6 7 8 9	10 11 12 13	71 72 73 74 75 76 77 78 79 80	394
214235279	ADDF		

DATOS A RELLENAR POR EL CONSULTOR		DATOS A RELLENAR POR EL CONSULTOR	
NUMERO DE LA ESTACION	Fecha	CON UNOS EN CASO AFIRMATIVO	
		MEDICION	MUESTRAS
0376			
0377			
0390			
0391			
0392			
0530			
0537			
0538			
0539			
0543			
0544			
0546			
0550			
0551			
0613			
0614			
0615			
0616			
0617			
0618			
0619			
0620			
0621			
0622			
0623			
0624			
0625			
0626			
0627			

EL CONSULTOR - DEBERA MARCAR SOBRE EL MAPA LAS ESTACIONES CON SU NUMERO DE REFERENCIA (EN AZUL) Y LOS CORTES REALIZADOS SOBRE EL TERRENO (EN ROJO). PARA UN CONTROL CORRECTO DE LA MARCHA DEL TRABAJO DE CAMPO EL CONSULTOR DEBERA ENVIAR ENTRE LOS DIAS 1 al 7 y 15 al 22 DE CADA MES ESTAS HOJAS AL INSTITUTO GEOLOGICO Y MINERO DE ESPAÑA, DIVISION DE GEOLOGIA. C/ RIOS ROSAS, 23 - MADRID - 3.

394

DATOS A RELLENAR POR EL CONSULTOR		DATOS A RELLENAR POR EL CONSULTOR	
NUMERO DE LA ESTACION	Fecha	CON UNOS EN CASO AFIRMATIVO	
		MEDICION	MUESTRAS
0628			
0629			
0630			
0631			
0632			
0643			
0656			
0703			

EQUIPO DE RECEPCION DEL IGME
17-10-75

EL CONSULTOR

OJO! EN LA FICHA IMPRESA FALTA UNA BANDA DE 1 Km. DE ANCHA EN EL BORDE ESTE

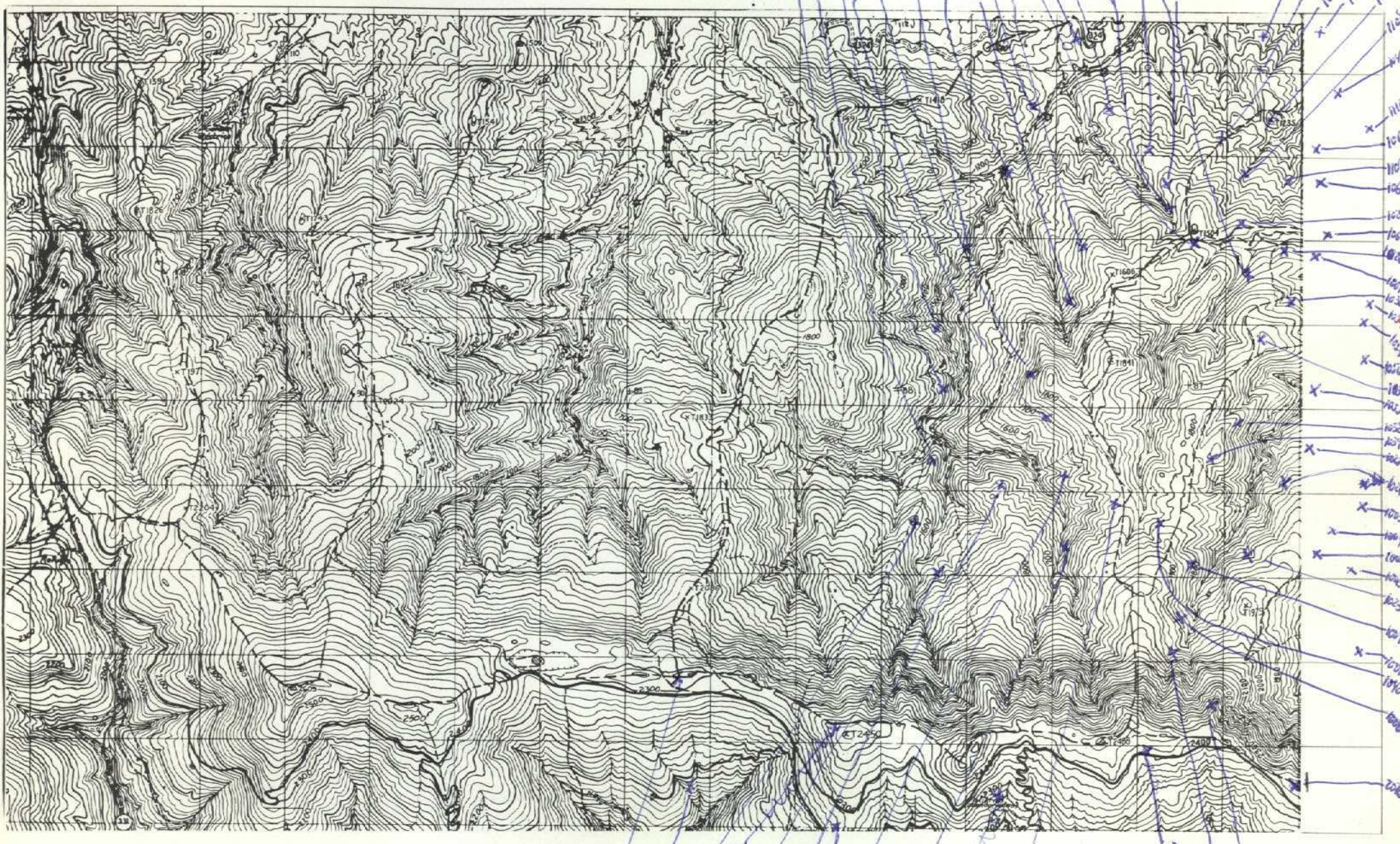

NUMERO DE LA HOJA 2142 CUADRANTE

4	X
2	

63

DATOS A RELLENAR POR EL IGME		DATOS A RELLENAR POR EL IGME		DATOS A RELLENAR POR EL IGME	
Nº de la hoja 1:50.000	Nº del documento	Recibido	Ref. Control	Perforado	Verificado
1 2 3 4 5 6 7 8 9	1 2 3 4 5 6 7 8 9	71 72 73 74 75 76 77 78 79 80	395		
21421611	ADDF				

DATOS A RELLENAR POR EL CONSULTOR		DATOS A RELLENAR POR EL CONSULTOR		DATOS A RELLENAR POR EL CONSULTOR	
NUMERO DE LA ESTACION	Fecha	CON UNOS EN CASO AFIRMATIVO		CON UNOS EN CASO AFIRMATIVO	
		MEDICION	MUESTRAS	PUNTOS DE INTERES SINGULARES	TIPO DE TERR.
1001					
1002					
1003					
1004					
1005					
1008					
1009					
1010					
1011					
1012					
1013					
1014					
1015					
1016					
1017					
1018					
1019					
1020					
1021					
1022					
1023					
1024					
1025					
1026					
1028					
1029					
1032					
1033					
1035					

EL CONSULTOR - DEBERA MARCAR SOBRE EL MAPA LAS ESTACIONES CON SU NUMERO DE REFERENCIA (EN AZUL) Y LOS CORTES REALIZADOS SOBRE EL TERRENO (EN ROJO). PARA UN CONTROL CORRECTO DE LA MARCHA DEL TRABAJO DE CAMPO EL CONSULTOR DEBERA ENVIAR ENTRE LOS DIAS 1 a 7 y 15 a 22 DE CADA MES ESTAS HOJAS AL INSTITUTO GEOLOGICO Y MINERO DE ESPAÑA, DIVISION DE GEOLOGIA. C/ RIOS ROSAS, 23 - MADRID - 3

395

DATOS A RELLENAR POR EL CONSULTOR		DATOS A RELLENAR POR EL CONSULTOR		DATOS A RELLENAR POR EL CONSULTOR	
NUMERO DE LA ESTACION	Fecha	CON UNOS EN CASO AFIRMATIVO		CON UNOS EN CASO AFIRMATIVO	
		MEDICION	MUESTRAS	PUNTOS DE INTERES SINGULARES	TIPO DE TERR.
1036					
1037					
1038					
1039					
1040					
1041					
1042					
1043					
1045					
1046					
1048					
1049					
1051					
1052					
1053					
1054					
1055					
1056					
1057					
1059					
1061					
1062					
1063					
1064					
1106					
1107					
1108					
1109					
1110					
2075					
2076					
2077					
2078					
2085					

EQUIPO DE RECEPCION DEL IGME 17-10-75
EL CONSULTOR
Fdo: J. C. BURGOS

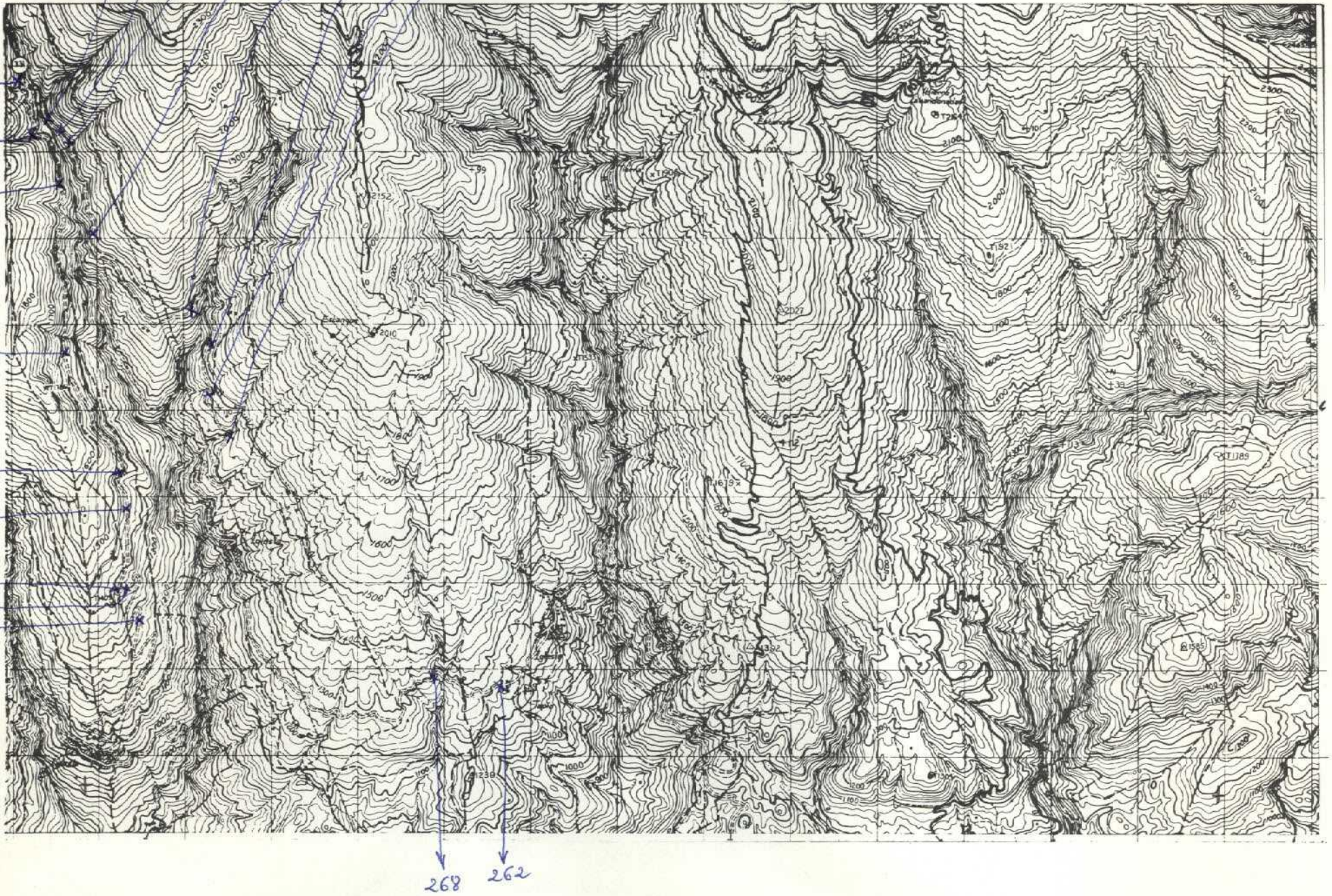

NUMERO DE LA HOJA 2142 CUADRANTE

4	1
3	X

DATOS A RELLENAR POR EL IGME			
Nº de la hoja 1:50.000	Nº del documento	Recibido	Ref. Control
1 2 3 4 5 6 7 8 9	10 11 12 13	71 72 73 74 75 76 77 78 79 80	396
21422	E709		

DATOS A RELLENAR POR EL CONSULTOR																																						
CON NUMEROS																CON UNOS EN CASO AFIRMATIVO																						
NUMERO DE LA ESTACION	Fecha			MEDICION												MUESTRAS												PUNTOS DE INTERES SINGULARES		TIPO DE TERR.								
	DIA	MES	AÑO	Rumbo	Barzani	Croquis	Fotogra.	Petro. L y M	Microscop.	Sedimen.	Reyes X	C 14	Analisis quimico	Analisis	Microscop.	Utrix	Mineraria	Tectonic.	Pleistoc.	Entrafis	Litolog.	Paisag.	Hydrog.	Ecolog.	Flora	Fauna	Plutonic.	Metamo.	Sedim.	Volcan.	Indifer.							
14	15	16	17	18	19	20	21	22	23	24	25	26	27	28	29	30	31	32	33	34	35	36	37	38	39	40	41	42	43	44	45	46	47	48	49	50	51	52

DATOS A RELLENAR POR EL CONSULTOR																																									
CON NUMEROS																CON UNOS EN CASO AFIRMATIVO																									
NUMERO DE LA ESTACION	Fecha			MEDICION												MUESTRAS												PUNTOS DE INTERES SINGULARES		TIPO DE TERR.											
	DIA	MES	AÑO	Rumbo	Barzani	Croquis	Fotogra.	Petro. L y M	Microscop.	Sedimen.	Reyes X	C 14	Analisis quimico	Analisis	Microscop.	Utrix	Mineraria	Tectonic.	Pleistoc.	Entrafis	Litolog.	Paisag.	Hydrog.	Ecolog.	Flora	Fauna	Plutonic.	Metamo.	Sedim.	Volcan.	Indifer.										
14	15	16	17	18	19	20	21	22	23	24	25	26	27	28	29	30	31	32	33	34	35	36	37	38	39	40	41	42	43	44	45	46	47	48	49	50	51	52			
0061																																									
0062																																									
0063																																									
0070																																									
0071																																									
0082																																									
0106																																									
0118																																									
0235																																									
0236																																									
0239																																									
0241																																									
0244																																									
0254																																									
0259																																									
0262																																									
0268																																									
0275																																									
0279																																									
0283																																									
0604																																									
0710																																									

EL CONSULTOR DEBERA MARCAR SOBRE EL MAPA LAS ESTACIONES CON SU NUMERO DE REFERENCIA (EN AZUL) Y LOS CORTES REALIZADOS SOBRE EL TERRENO (EN ROJO). PARA UN CONTROL CORRECTO DE LA MARCHA DEL TRABAJO DE CAMPO EL CONSULTOR DEBERA ENVIAR ENTRE LOS DIAS 1 al 7 y 15 al 22 DE CADA MES ESTAS HOJAS AL INSTITUTO GEOLOGICO Y MINERO DE ESPAÑA, DIVISION DE GEOLOGIA. C/ RIOS ROSAS, 23 - MADRID - 3

EQUIPO DE RECEPCION DEL IGME EL CONSULTOR

17-10-75
[Signature]

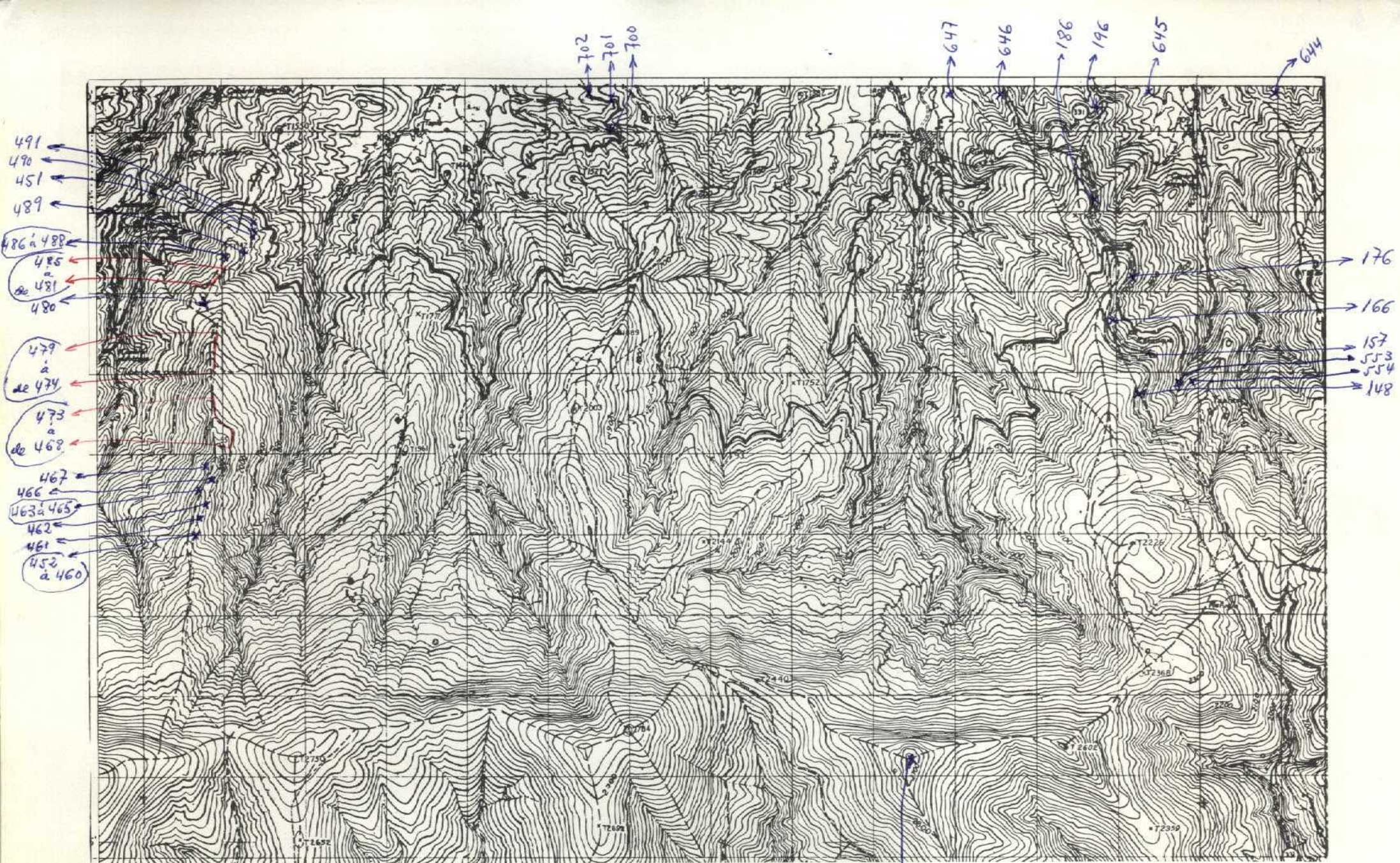

NUMERO DE LA HOJA 2142 CUADRANTE

X	1
3	2

DATOS A RELLENAR POR EL IGME		DATOS A RELLENAR POR EL IGME			
Nº de la hoja 1:50.000	Nº del documento	Recibido	Ref. Control	Perforado	Verificado
1 2 3 4 5 6 7 8 9	10 11 12 13	71 72 73 74 75 76 77 78 79 80			
2142	ADD F		399		

DATOS A RELLENAR POR EL CONSULTOR		CON NUMEROS		CON UNOS EN CASO AFIRMATIVO		
NUMERO DE LA ESTACION	Fecha DIA MES AÑO	MUESTRAS		PUNTOS DE INTERES SINGULAR		TIPO DE TERRENO
		1-4	5-8	1-4	5-8	
0148						
0157						
0166						
0176						
0186						
0196						
0451						
0452						
0453						
0454						
0455						
0456						
0457						
0458						
0459						
0460						
0461						
0462						
0463						
0464						
0465						
0466						
0467						
0468						
0469						
0470						
0471						
0472						
0473						

DATOS A RELLENAR POR EL CONSULTOR		CON NUMEROS		CON UNOS EN CASO AFIRMATIVO		
NUMERO DE LA ESTACION	Fecha DIA MES AÑO	MUESTRAS		PUNTOS DE INTERES SINGULAR		TIPO DE TERRENO
		1-4	5-8	1-4	5-8	
0474						
0475						
0476						
0477						
0478						
0479						
0480						
0481						
0482						
0483						
0484						
0485						
0486						
0487						
0488						
0489						
0490						
0491						
0553						
0554						
0644						
0645						
0646						
0647						
0700						
0701						
0702						
0545						

EL CONSULTOR.— DEBERA MARCAR SOBRE EL MAPA LAS ESTACIONES CON SU NUMERO DE REFERENCIA (EN AZUL) Y LOS CORTES REALIZADOS SOBRE EL TERRENO (EN ROJO). PARA UN CONTROL CORRECTO DE LA MARCHA DEL TRABAJO DE CAMPO EL CONSULTOR DEBERA ENVIAR ENTRE LOS DIAS 1 y 7 y 15 y 22 DE CADA MES ESTAS HOJAS AL INSTITUTO GEOLOGICO Y MINERO DE ESPAÑA, DIVISION DE GEOLOGIA, C/ RIOS ROSAS, 23 - MADRID - 3.

EQUIPO DE RECEPCION DEL IGME EL CONSULTOR

17-10-75
[Signature]

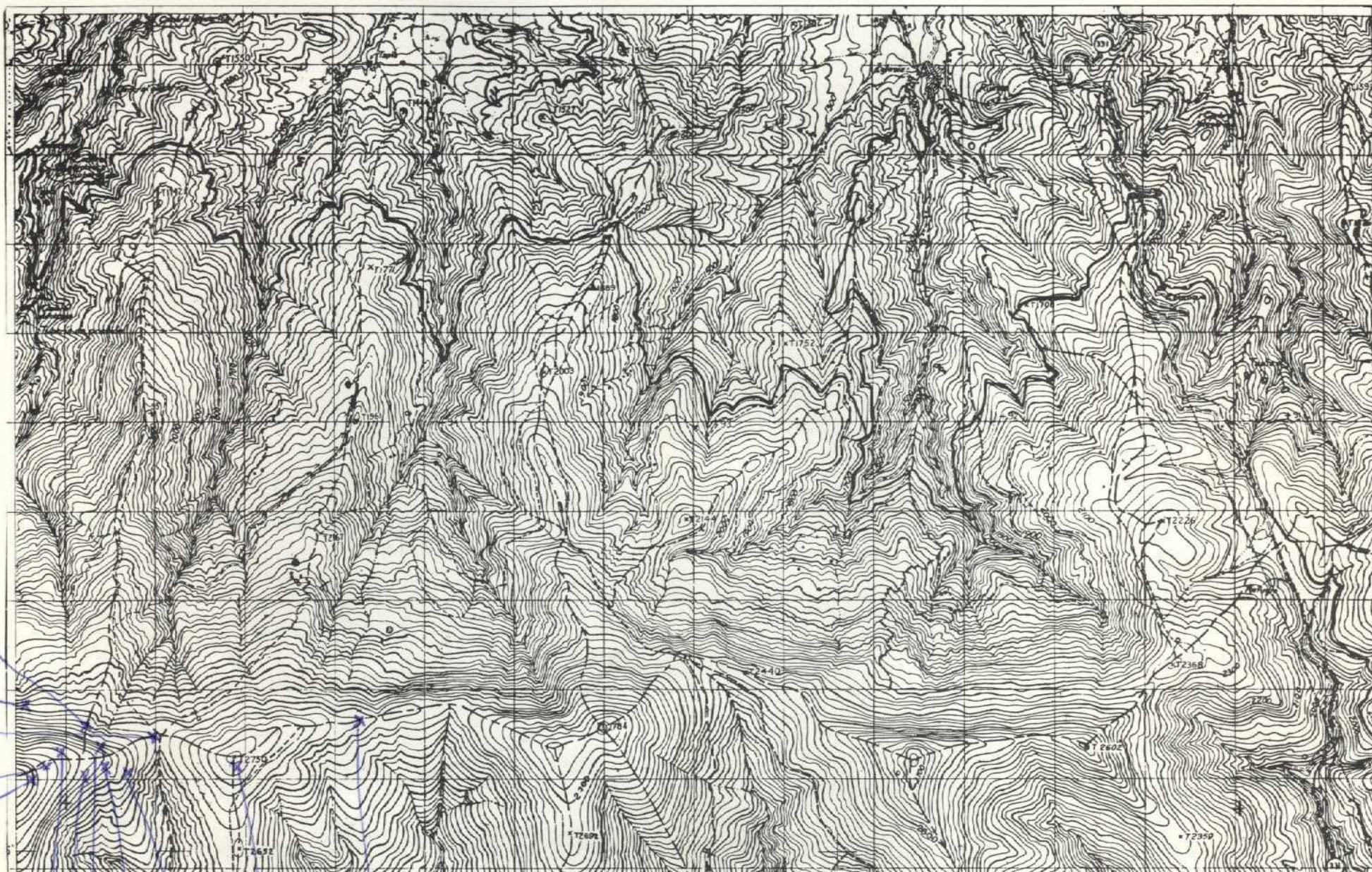

NUMERO DE LA HOJA 2142 CUADRANTE

1
2
3

DATOS A RELLENAR POR EL IGME		DATOS A RELLENAR POR EL IGME	
Nº de la hoja 1:50.000	Nº del documento	Recibido	Ref. Control
1 2 3 4 5 6 7 8 9	10 11 12 13	71 72 73 74 75 76 77 78 79 80	
2 1 4 2 4 E 2 6 3	A D D F		400

DATOS A RELLENAR POR EL CONSULTOR		DATOS A RELLENAR POR EL CONSULTOR	
NUMERO DE LA ESTACION	Fecha	CON UNOS EN CASO AFIRMATIVO	
		MEDICION	MUESTRAS
1128			
1129			
1130			
1131			
1132			
1133			
1134			
1135			
1136			
1137			
1138			
1152			

DATOS A RELLENAR POR EL CONSULTOR		DATOS A RELLENAR POR EL CONSULTOR	
NUMERO DE LA ESTACION	Fecha	CON UNOS EN CASO AFIRMATIVO	
		MEDICION	MUESTRAS
14			
15			
16			
17			
18			
19			
20			
21			
22			
23			
24			
25			
26			
27			
28			
29			
30			
31			
32			
33			
34			
35			
36			
37			
38			
39			
40			
41			
42			
43			
44			
45			
46			
47			
48			
49			
50			
51			
52			

EL CONSULTOR.- DEBERA MARCAR SOBRE EL MAPA LAS ESTACIONES CON SU NUMERO DE REFERENCIA (EN AZUL) Y LOS CORTES REALIZADOS SOBRE EL TERRENO (EN ROJO). PARA UN CONTROL CORRECTO DE LA MARCHA DEL TRABAJO DE CAMPO EL CONSULTOR DEBERA ENVIAR ENTRE LOS DIAS 1 al 7 y 15 al 22 DE CADA MES ESTAS HOJAS AL INSTITUTO GEOLOGICO Y MINERO DE ESPAÑA, DIVISION DE GEOLOGIA. C/ RIOS ROSAS, 23 - MADRID - 3

EQUIPO DE RECEPCION DEL IGME

17-10-75

FDO. J.C. BURGOS

400

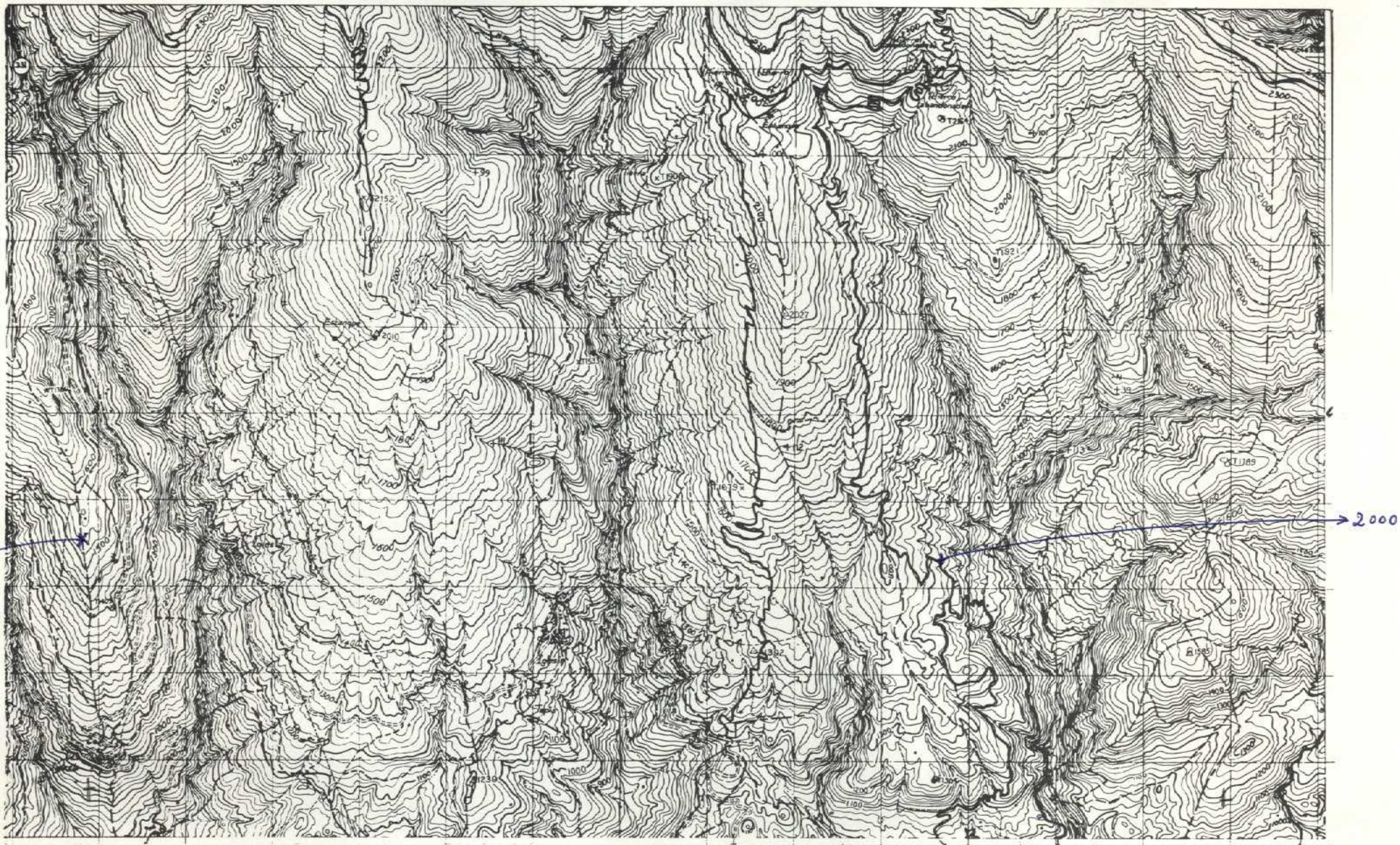

NUMERO DE LA HOJA 2142 CUADRANTE

4	1
3	X

DATOS A RELLENAR POR EL IGME		DATOS A RELLENAR POR EL IGME	
Nº de la hoja 1:50.000	Nº del documento	Recibido	Ref. Control
1 2 3 4 5 6 7 8 9	10 11 12 13	71 72 73 74 75 76 77 78 79 80	
2142	2E456		410

DATOS A RELLENAR POR EL CONSULTOR		DATOS A RELLENAR POR EL CONSULTOR	
CON NUMEROS		CON UNOS EN CASO AFIRMATIVO	
NUMERO DE LA ESTACION	Fecha	MEDICION	MUESTRAS
DIA MES AÑO		Rumbo Buzami Crosqui Cologno	Petrolym Macrop. Microscop. Sedimen. Fosfor. C. 14 C. 15 C. 16 C. 17 C. 18 C. 19 C. 20 C. 21 C. 22 C. 23 C. 24 C. 25 C. 26 C. 27 C. 28 C. 29 C. 30 C. 31 C. 32 C. 33 C. 34 C. 35 C. 36 C. 37 C. 38 C. 39 C. 40 C. 41 C. 42 C. 43 C. 44 C. 45 C. 46 C. 47 C. 48 C. 49 C. 50 C. 51 C. 52
0397	2000		1

DATOS A RELLENAR POR EL CONSULTOR		DATOS A RELLENAR POR EL CONSULTOR	
CON NUMEROS		CON UNOS EN CASO AFIRMATIVO	
NUMERO DE LA ESTACION	Fecha	MEDICION	MUESTRAS
DIA MES AÑO		Rumbo Buzami Crosqui Cologno	Petrolym Macrop. Microscop. Sedimen. Fosfor. C. 14 C. 15 C. 16 C. 17 C. 18 C. 19 C. 20 C. 21 C. 22 C. 23 C. 24 C. 25 C. 26 C. 27 C. 28 C. 29 C. 30 C. 31 C. 32 C. 33 C. 34 C. 35 C. 36 C. 37 C. 38 C. 39 C. 40 C. 41 C. 42 C. 43 C. 44 C. 45 C. 46 C. 47 C. 48 C. 49 C. 50 C. 51 C. 52

410

EL CONSULTOR - DEBERA MARCAR SOBRE EL MAPA LAS ESTACIONES CON SU NUMERO DE REFERENCIA (EN AZUL) Y LOS CORTES REALIZADOS SOBRE EL TERRENO (EN ROJO). PARA UN CONTROL CORRECTO DE LA MARCHA DEL TRABAJO DE CAMPO EL CONSULTOR DEBERA ENVIAR ENTRE LOS DIAS 1 al 7 y 15 al 22 DE CADA MES ESTAS HOJAS AL INSTITUTO GEOLOGICO Y MINERO DE ESPAÑA, DIVISION DE GEOLOGIA. C/ RIOS ROSAS, 23 - MADRID - 3.

EQUIPO DE RECEPCION DEL IGME

EL CONSULTOR

ADF

552

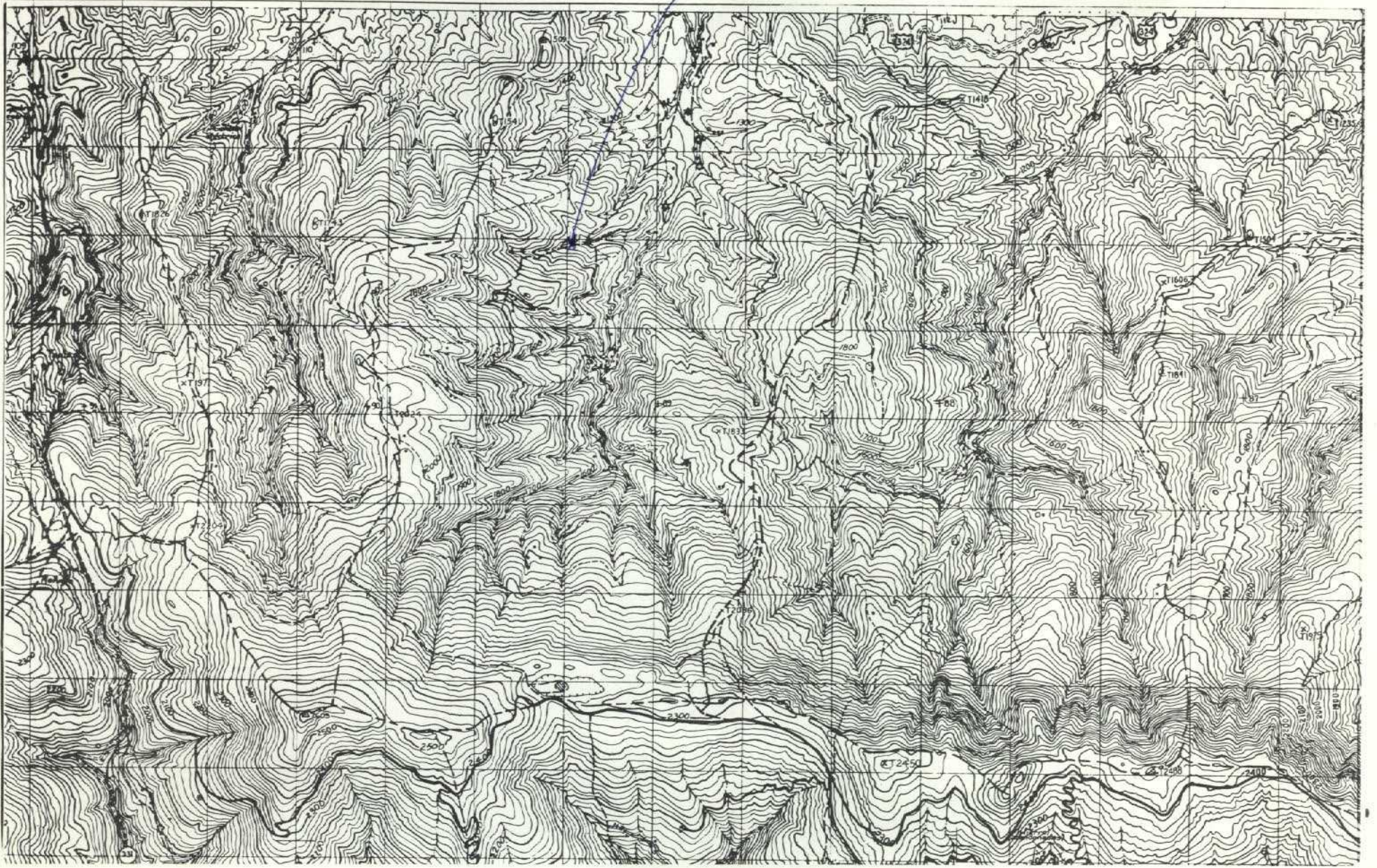

NUMERO DE LA HOJA 2142 CUADRANTE

4	X
3	2

DATOS A RELLENAR POR EL IGME			
Nº de la hoja 1:50.000	Nº del documento	Recibido	Ref. Control
1 2 3 4 5 6 7 8 9	10 11 12 13	71 72 73 74 75 76 77 78 79 80	81 82 83 84 85 86 87 88 89 90
2142	1544		412

DATOS A RELLENAR POR EL CONSULTOR																																							
CON NUMEROS			CON UNOS EN CASO AFIRMATIVO																																				
NUMERO DE LA ESTACION	Fecha			MUESTRAS																									TIPO DE TERR.										
	DIA	MES	AÑO	Rumbo	Buzoni	Cronis	Foligra	Petro L y M	Macrop.	Micropal.	Sedimen.	Polvos X	Polvos Y	C 14	Análisis químico	Microsc.	OTROS	Minerías	Tectón.	Paisant.	Estratig.	Litolog.	Polvos	Hidroge.	Econom.	Reserv.	Pluviógr.	Metamor.		Sedimen.	Volcanic.	Indifer.							
14	15	16	17	18	19	20	21	22	23	24	25	26	27	28	29	30	31	32	33	34	35	36	37	38	39	40	41	42	43	44	45	46	47	48	49	50	51	52	
0552																																							

412

DATOS A RELLENAR POR EL CONSULTOR																																								
CON NUMEROS			CON UNOS EN CASO AFIRMATIVO																																					
NUMERO DE LA ESTACION	Fecha			MUESTRAS																									TIPO DE TERR.											
	DIA	MES	AÑO	Rumbo	Buzoni	Cronis	Foligra	Petro L y M	Macrop.	Micropal.	Sedimen.	Polvos X	Polvos Y	C 14	Análisis químico	Microsc.	OTROS	Minerías	Tectón.	Paisant.	Estratig.	Litolog.	Polvos	Hidroge.	Econom.	Reserv.	Pluviógr.	Metamor.		Sedimen.	Volcanic.	Indifer.								
14	15	16	17	18	19	20	21	22	23	24	25	26	27	28	29	30	31	32	33	34	35	36	37	38	39	40	41	42	43	44	45	46	47	48	49	50	51	52		

EL CONSULTOR - DEBERA MARCAR SOBRE EL MAPA LAS ESTACIONES CON SU NUMERO DE REFERENCIA (EN AZUL) Y LOS CORTES REALIZADOS SOBRE EL TERRENO (EN ROJO). PARA UN CONTROL CORRECTO DE LA MARCHA DEL TRABAJO DE CAMPO EL CONSULTOR DEBERA ENVIAR ENTRE LOS DIAS 1 al 7 y 15 al 22 DE CADA MES ESTAS HOJAS AL INSTITUTO GEOLOGICO Y MINERO DE ESPAÑA, DIVISION DE GEOLOGIA. C/ RIOS ROSAS, 23 - MADRID - 3.

EQUIPO DE RECEPCION DEL IGME

EL CONSULTOR
A D F

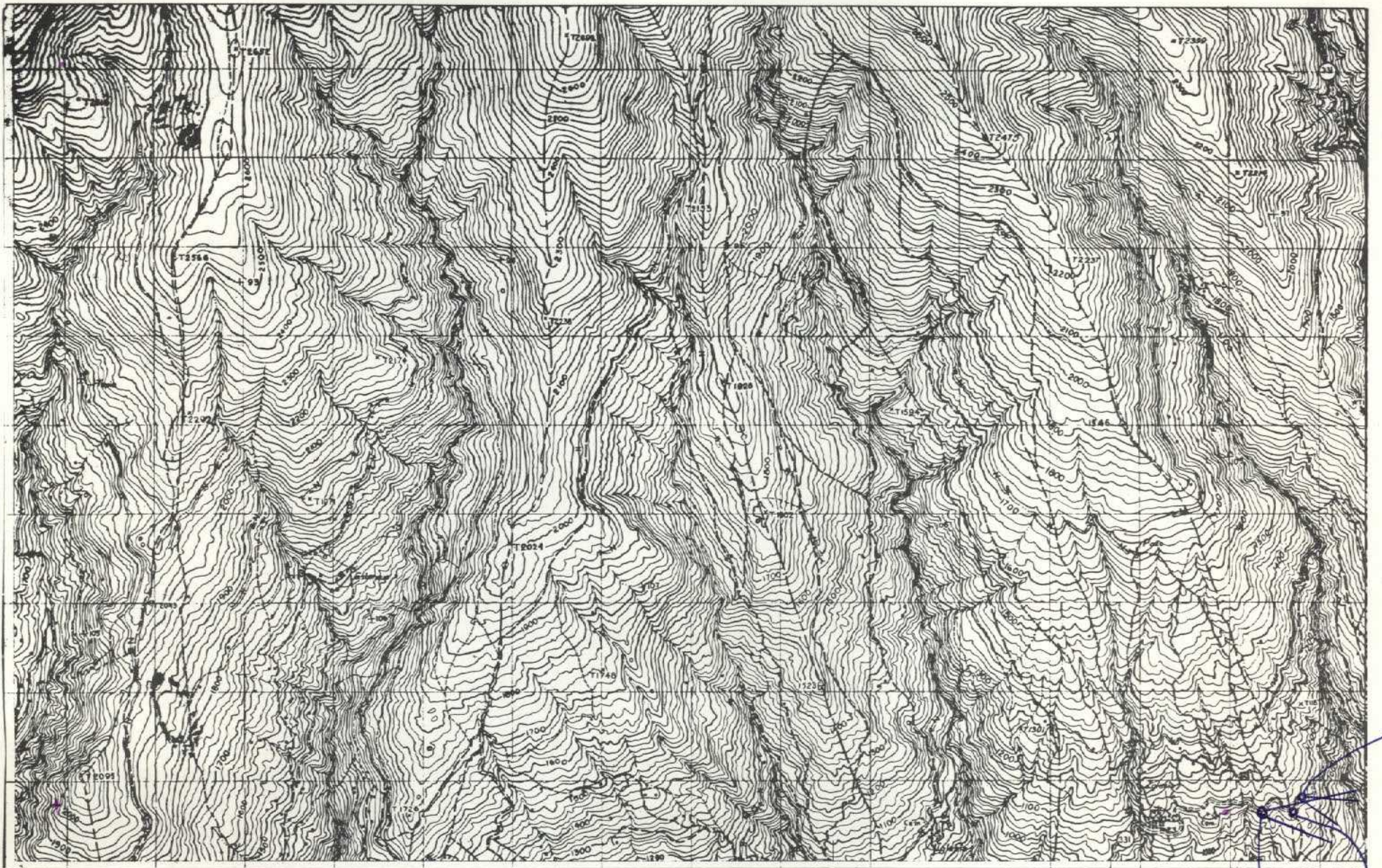

NUMERO DE LA HOJA 2142 CUADRANTE

4	1
X	2

DATOS A RELLENAR POR EL IGME			
Nº de la hoja 1:50.000	Nº del documento	Recibido	Ref. Control
1 2 3 4 5 6 7 8 9	10 11 12 13	71 72 73 74 75 76 77 78 79 80	
21423	ADD F	475	

DATOS A RELLENAR POR EL CONSULTOR		CON UNOS EN CASO AFIRMATIVO	
NUMERO DE LA ESTACION	Fecha DIA MES AÑO	MUESTRAS	
		Medición	Puntos de Interés Singular
0708		1	
0709		1	
0710		1	

DATOS A RELLENAR POR EL CONSULTOR		CON UNOS EN CASO AFIRMATIVO	
NUMERO DE LA ESTACION	Fecha DIA MES AÑO	MUESTRAS	
		Medición	Puntos de Interés Singular
14	15	16	17
18	19	20	21
22	23	24	25
26	27	28	29
30	31	32	33
34	35	36	37
38	39	40	41
42	43	44	45
46	47	48	49
50	51	52	

EL CONSULTOR - DEBERA MARCAR SOBRE EL MAPA LAS ESTACIONES CON SU NUMERO DE REFERENCIA (EN AZUL) Y LOS CORTES REALIZADOS SOBRE EL TERRENO (EN ROJO).
 PARA UN CONTROL CORRECTO DE LA MARCHA DEL TRABAJO DE CAMPO EL CONSULTOR DEBERA ENVIAR ENTRE LOS DIAS 1 y 7 y 15 y 22 DE CADA MES ESTAS HOJAS AL INSTITUTO GEOLOGICO Y MINERO DE ESPAÑA, DIVISION DE GEOLOGIA. CI RIOS ROSAS, 23 - MADRID - 3.

EQUIPO DE RECEPCION DEL IGME

EL CONSULTOR

475

724, 725

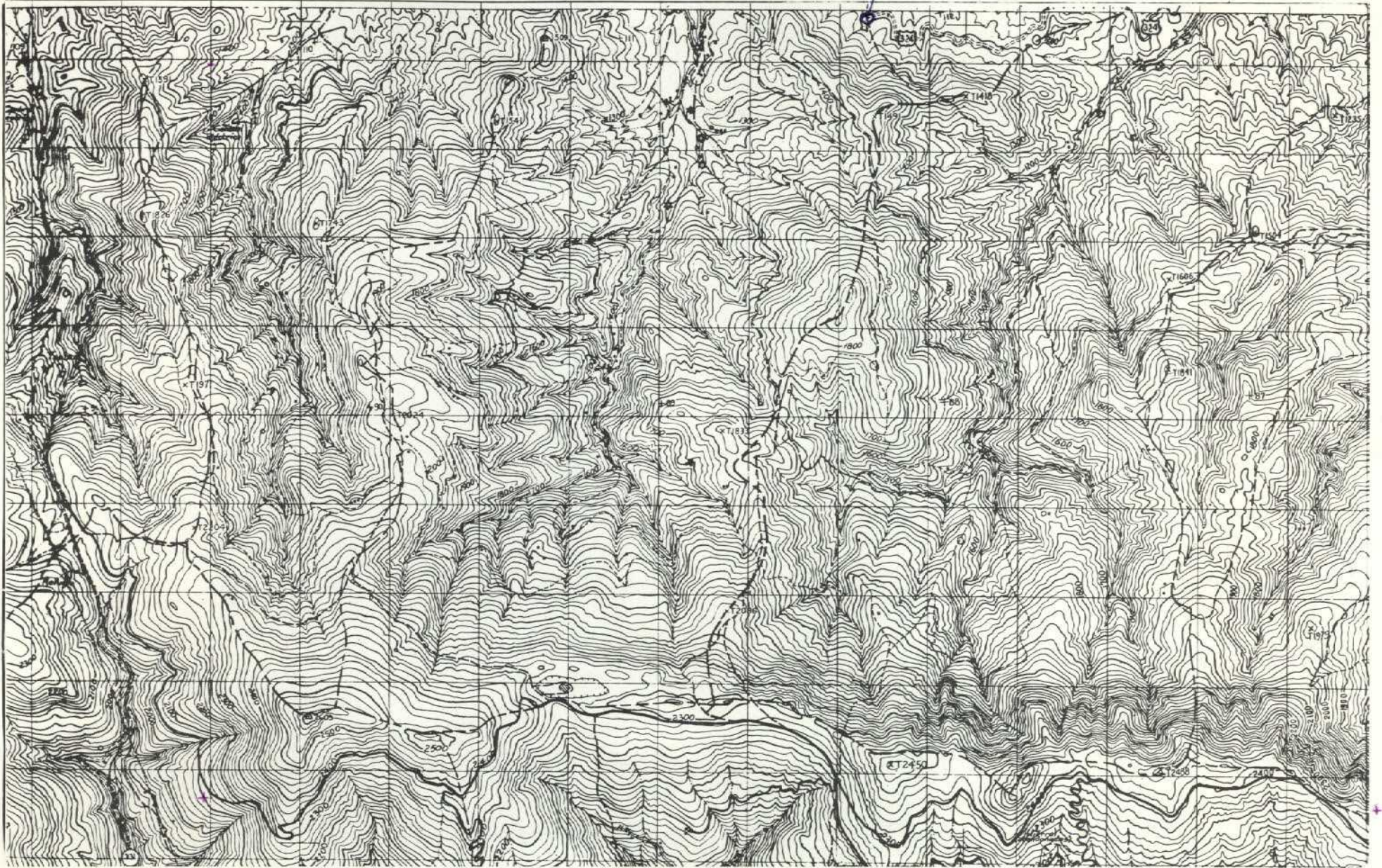

NUMERO DE LA HOJA 2142 CUADRANTE

4	X
3	2

DATOS A RELLENAR POR EL IGME				DATOS A RELLENAR POR EL CONSULTOR				DATOS A RELLENAR POR EL IGME					
Nº de la hoja 1:50.000		Nº del documento		CONSULTOR	ESPECIAL QUE REALIZA LA ESTAD.	Recibido	Ref. Control	Perforado	Verificado				
1	2	3	4	10	11	71	72	73	74	75	76	77	78
2	1	4	2	A	D					4	7	6	

DATOS A RELLENAR POR EL CONSULTOR																																			
CON NUMEROS				CON UNOS EN CASO AFIRMATIVO																															
NUMERO DE LA ESTACION	Fecha			MUESTRAS																															
	DIA	MES	AÑO	Punto	Buzoni	Cretac	Paleog	Petro L.M	Microsc	Sediman	Rayos X	Espectro	C. 14	Analisis	Quimico	Mineral	Geotec	Microsc	Mineral	Tecton	Poleon	Estreng	Litolog	Paleogeo	Hydrog	Económ	Petrog	Mineral	Plutonic	Metamor	Sediman	Volcanic	Indifer		
0724	18	12	2011	1																															
0725	18	12	2011	1																															

DATOS A RELLENAR POR EL CONSULTOR																																				
CON NUMEROS				CON UNOS EN CASO AFIRMATIVO																																
NUMERO DE LA ESTACION	Fecha			MUESTRAS																																
	DIA	MES	AÑO	Punto	Buzoni	Cretac	Paleog	Petro L.M	Microsc	Sediman	Rayos X	Espectro	C. 14	Analisis	Quimico	Mineral	Geotec	Microsc	Mineral	Tecton	Poleon	Estreng	Litolog	Paleogeo	Hydrog	Económ	Petrog	Mineral	Plutonic	Metamor	Sediman	Volcanic	Indifer			

EL CONSULTOR - DEBERA MARCAR SOBRE EL MAPA LAS ESTACIONES CON SU NUMERO DE REFERENCIA (EN AZUL) Y LOS CORTES REALIZADOS SOBRE EL TERRENO (EN ROJO). PARA UN CONTROL CORRECTO DE LA MARCHA DEL TRABAJO DE CAMPO EL CONSULTOR DEBERA ENVIAR ENTRE LOS DIAS 1 al 7 y 15 al 22 DE CADA MES ESTAS HOJAS AL INSTITUTO GEOLOGICO Y MINERO DE ESPAÑA, DIVISION DE GEOLOGIA. C/ RIOS ROSAS, 23 - MADRID - 3

EQUIPO DE RECEPCION DEL IGME EL CONSULTOR

476

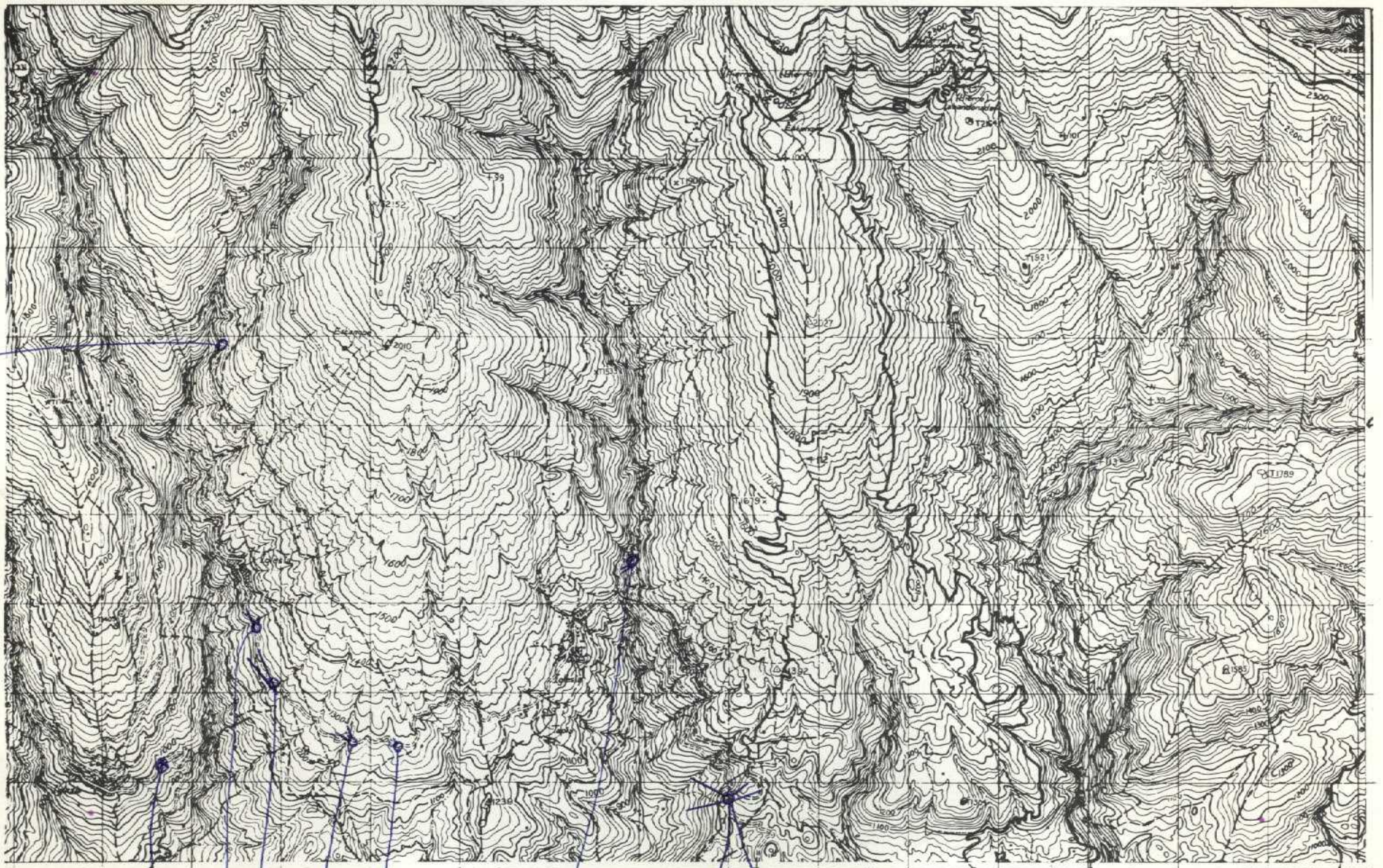

719
718
717
716
715
714 (hacia el W)
713 (hacia el E.)

NUMERO DE LA HOJA 2142 CUADRANTE

4	1
3	X

DATOS A RELLENAR POR EL IGME		DATOS A RELLENAR POR EL IGME		DATOS A RELLENAR POR EL IGME	
Nº de la hoja 1:50.000	Nº del documento	Recibido	Ref. Control	Perforado	Verificado
21422	478	71 72 73 74 75 76 77 78 79 80	4 7 8		

DATOS A RELLENAR POR EL CONSULTOR		DATOS A RELLENAR POR EL CONSULTOR	
NUMERO DE LA ESTACION	Fecha	CON UNOS EN CASO AFIRMATIVO	
		MEDICION	MUESTRAS
0713			
0713			
0714			
0715			
0716			
0717			
0718			
0719			
0720			

DATOS A RELLENAR POR EL CONSULTOR		DATOS A RELLENAR POR EL CONSULTOR	
NUMERO DE LA ESTACION	Fecha	CON UNOS EN CASO AFIRMATIVO	
		MEDICION	MUESTRAS
14	15	16	17
18	19	20	21
22	23	24	25
26	27	28	29
30	31	32	33
34	35	36	37
38	39	40	41
42	43	44	45
46	47	48	49
50	51	52	

EL CONSULTOR.- DEBERA MARCAR SOBRE EL MAPA LAS ESTACIONES CON SU NUMERO DE REFERENCIA (EN AZUL) Y LOS CORTES REALIZADOS SOBRE EL TERRENO (EN ROJO).
PARA UN CONTROL CORRECTO DE LA MARCHA DEL TRABAJO DE CAMPO EL CONSULTOR DEBERA ENVIAR ENTRE LOS DIAS 1 al 7 y 15 al 22 DE CADA MES ESTAS HOJAS AL INSTITUTO GEOLOGICO Y MINERO DE ESPAÑA, DIVISION DE GEOLOGIA. C/ RIOS ROSAS, 23 - MADRID - 3

EQUIPO DE RECEPCION DEL IGME

EL CONSULTOR

478